

SCHEMA DI ISCRIZIONE

DATI PERSONALI

Nome
Cognome
Data e luogo di nascita
Indirizzo
CAP Città Provincia
E-mail
Codice Fiscale
Telefono Fax

DATI PER LA FATTURAZIONE

Ragione sociale
Indirizzo
CAP Città Provincia
Partita IVA
Codice Fiscale

ODONTOIATRA Socio ANDI Non Socio ANDI

N° Iscrizione Albo degli Odontoiatri
della Provincia di

- Libero professionista
 Professionista convenzionato
 Dipendente pubblico

MODALITÀ DI PAGAMENTO:

- On line al Provider** su www.dentistionline.it
 Bonifico Bancario al Provider
intestato a: ANDI Servizi S.r.l. Unipersonale
Farbanca - Sede di Bologna
IBAN: IT3200311002400001570012744
Causale: Cognome e Nome partecipante,
Titolo del corso, Data del corso
 Pagamento anticipato/Pagamento in sede di corso
alla Segreteria Organizzativa
Contante o Assegno non trasferibile
intestato a ANDI Servizi S.r.l. Unipersonale/ SEZIONE PROV.LE
O DIPART. REGIONALE

CONSENSO AL TRATTAMENTO DEI DATI PERSONALI

Autorizzo il trattamento dei dati personali per le finalità previste nell'informativa ex art. 13, 14 del Regolamento 679/16. Presa visione dell'Informativa Privacy su <https://www.andi.it/privacy-policy/>

Data Firma

Con la sponsorizzazione non condizionante:



Tokuyama



Dentitalia
Forniture dentali



Nobel
Biocare™



Vito Falconieri
Komet Partner
330.329654



In collaborazione con ANDI Sezione Prov.le di Lecce

**SINERGIE VINCENTI PER UN APPROCCIO
MINIMAMENTE INVASIVO
NELLA RIABILITAZIONE ESTETICO
FUNZIONALE: ATTUALITÀ E CRITICITÀ**

Il corso è accreditato con 4 ECM



SABATO, 3 FEBBRAIO 2024 - ORE 8.30

**Best Western Plus Leone di Messapia
Hotel & Conference**
SP23 - 73100 Lecce (Le)





PROGRAMMA

08:30: REGISTRAZIONE PARTECIPANTI

09:00: INIZIO DEI LAVORI

Gestione restaurativo protesica pre e post ortodontica del paziente adulto.

(Dott. Vincenzo Picciariello).

10:20: Gestione ortodontica del paziente preprotetico: dal singolo elemento al caso complesso.

(Dott.ssa Maral Digiuiolesare).

11:40: COFFEE BREAK

12:10: Lesioni bianche dello smalto: cause e terapie non invasive

(Dott. Alessandro Colella).

13:30: FINE LAVORI

Nel rispetto del regolamento ECM i Crediti Formativi verranno rilasciati al partecipante che avrà partecipato ad almeno il 90% del programma formativo, e risposto esattamente ad almeno il 75% del test di verifica dell'apprendimento da compilare on-line entro 3 giorni dalla chiusura dell'evento.

Abstract: Nell'odontoiatria moderna le branche che intervengono più spesso nella riabilitazione a 360° di un paziente sono l'ortodonzia, la protesi e la restaurativa. La loro sinergia operativa è oggi imprescindibile nel moderno studio dentistico. Grazie ad un approccio minimamente invasivo, sfruttando le potenzialità dell'adesione unitamente alla gestione ortodontica possiamo programmare e ottenere la migliore estetica e la migliore funzione per i nostri pazienti. L'interazione tra i membri del team odontoiatrico e la programmazione temporale delle sequenze operative risultano il nodo cruciale per il raggiungimento etico, estetico e funzionale del nostro obiettivo finale: la salute del paziente.



RELATORI



Dott. Vincenzo Picciariello

Laureato in Odontoiatria e Protesi Dentaria all'Università degli studi di Bari nel 2009.

Master annuale di protesi fissa a Firenze del Dott. Dario Castellani, il Master annuale di protesi fissa a

Pesaro del Dott. Mauro Fradeani.

Master annuale di implantoprotesi base e avanzata tenuto dal dott. Roberto Luongo, Master annuale di parodontologia tenuto dal Dott. Stefano Parma Benfenati. Perfeziona le tecniche di chirurgia mucogengivale seguendo il corso del prof Giovanni Zucchelli.

Frequenta il corso di protesi del Dott. Ignazio Loi sulla metodica BOPT.

Si perfeziona in odontoiatria conservativa diretta ed indiretta seguendo i corsi privati a Roma del Dott. Salvatore Scolavino e Dott. Gaetano Paolone.

Completa la sua formazione in merito alla restaurativa estetica adesiva a Ginevra seguendo il Master di Odontoiatria Restaurativa dei settori anteriori del Dott. Didier Dietschi.

Nel 2021 inizia ad implementare la sua formazione multidisciplinare seguendo tutti i corsi del Dott Guido Fichera in ambito gnatologico e restaurativo protesico.

Socio ordinario dell'Accademia Italiana di Odontoiatria Conservativa e Restaurativa (AIC). Membro attivo di Bioemulation.

Relatore a corsi e congressi nazionali ed internazionali su temi di odontoiatria adesiva.

Dal 2009 svolge la libera professione a Bitonto dedicandosi prevalentemente alla chirurgia implantare, parodontale e all'odontoiatria restaurativo-protesica estetica adesiva ed alla riabilitazione multidisciplinare. Cultore della materia presso l'Università degli Studi di Bari.



Dott.ssa Maral Di Giulio Cesare

Nata a Bari, laureata a Bari in Odontoiatria e protesi dentaria, libera professionista in Bari e in Puglia.

Corso di Perfezionamento Straight Wire - Dott. Renato Cocconi, Prof. Mirko Raffaini. Two Year

Clinical Orthodontic Program (RWC 7 Corso di Eccellenza) - Dott. Renato Cocconi, Dott. Robert Williams. Ortognatodonzia intercettiva e pedodonzia - Dott. Marco Rosa e Patrizia Lucchi. Tads indiretti palatali - Dott. Renzo De Gabriele, odt G. DallaTana. Corso di Gnatologia - Dott. Guido Fichera. Corso teorico pratico di Filosofia Sato - Dott.ssa Monica Casadei, Dott. Dario D'Alessio. Alternativa alla chirurgia ortognatica e all'estrazione dei premolari - Prof. Sadao Sato. Tads diretti di ultima generazione - Dott. Nicola Derton. Bending for Straight - Dott. Nicola Derton. Corso RPO - Dott Guido Fichera.

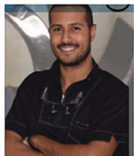

Dott. Alessandro Colella

Laureato con lode e menzione di merito nel 2014 presso l'Università degli Studi di Bari "Aldo Moro" in Odontoiatria e Protesi Dentaria e abilitato nello stesso anno all'esercizio della professione. Segue corsi con autorevoli esponenti dell'odontoiatria italiana e internazionale apprendendo nozioni in materia di Restaurativa, Protesi, Parodontologia e Implantologia. Socio dell'Accademia Italiana di Conservativa e Restaurativa (AIC), della Società Italiana di Odontoiatria Conservatrice (SIDOC) e della Società Italiana di Parodontologia e Implantologia (SIIP).

Si appassiona da subito alla diagnosi e al recupero di denti gravemente compromessi con tecniche chirurgiche e restaurative. Nella sua pratica clinica si occupa principalmente di Restaurativa, Protesi e Parodontologia concentrando i proprio interessi sulle riabilitazioni totali, con una predilezione per i casi ad alto impatto estetico. Opinion leader e relatore in Italia e all'estero per aziende del settore. Silver member di Style Italiano dal 2021 per la cui community pubblica contenuti clinici e didattici in materia di Odontoiatria Adesiva e Minimally Intervention.



INFORMAZIONI GENERALI

PROVIDER ACCREDITATO ECM

ANDI Servizi S.r.l. Unipersonale
Autorizzazione CNCF n° 228
www.dentistionline.it

SEGRETERIA ORGANIZZATIVA

Via Lupiae, 31 - 73100 Lecce
Via Marche, 65 - 73013 Galatina (Le)
Tel. +39 333.5445194
Mail: info@odontoiatriabenegiamo.it

QUOTA PARTECIPAZIONE

GRATUITO PER I SOCI ANDI

QUOTA DI PARTECIPAZIONE NON SOCI
ANDI €235 IVA INCLUSA

GRATUITO NON SOCI ANDI UNDER 35

MODALITÀ DI ISCRIZIONE

Compilare la scheda di adesione in ogni sua parte ed inviarla a:

Dr. Michele Benegiamo
Via Lupiae, 31 - 73100 Lecce
Via Marche, 65 - 73013 Galatina (Le)
Tel. +39 333.5445194

Numero massimo partecipanti **100**.

Le iscrizioni verranno accettate fino ad esaurimento dei posti disponibili secondo l'ordine di arrivo delle schede di adesione.

INFORMATIVA ECM

Questa attività ECM è stata predisposta in accordo con le regole indicate dalla Commissione ECM mediante collaborazione tra ANDI Servizi S.r.l. Unipersonale, provider Accreditato a fornire programmi di formazione continua per la categoria professionale degli Odontoiatri, ed ANDI Sezione Prov.le di Lecce. Il provider si assume la responsabilità per i contenuti, la qualità e la correttezza etica di questa attività formativa.

Acquisizione competenze:

Competenze tecnico-specialistiche

Obiettivo formativo:

Contenuti tecnico-professionali (conoscenze e competenze) specifici di ciascuna professione, di ciascuna specializzazione e di ciascuna attività ultraspecialistica, ivi incluse le malattie rare e la medicina di genere (18)

Responsabile scientifico dell'evento:

Dott. Bruno Oliva.

