

Alassio e l'arte del sorriso

crediti previsti ECM 10



9/10 ottobre 2020
Palasport - Alassio

by e20



BENVENUTI AD Alassio



Angelo Galtieri

La vista del palazzetto dello sport gremito, la consapevolezza di come questo evento conduca nella nostra città i migliori professionisti del settore, provenienti da tutta Italia e in qualche caso anche dall'estero non fa che renderci ogni anno sempre più fieri di ospitare "Alassio e l'Arte del Sorriso", lieti di vedere come l'attività congressuale diventi occasione per scoprire le bellezze, le eccellenze della nostra città.

Anche quest'anno infatti il plauso e il ringraziamento deve andare all'organizzazione che accanto ad un qualificato e fitto calendario di incontri, tavole rotonde e approfondimenti ha saputo inserire occasioni di convivialità sfruttando luoghi e protagonisti della vita alassina.

Giunga a tutti gli organizzatori, ai sostenitori e ovviamente a tutti i partecipanti il nostro benvenuto, anche se in molti casi dovremmo dire bentornati insieme all'augurio di trascorrere nella Città del Muretto giorni preziosi per la professione e per l'anima.

Angelo Galtieri

Vicesindaco e Assessore al Turismo del Comune di Alassio

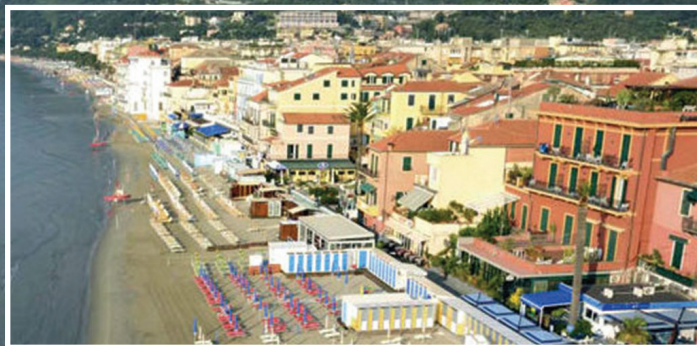

P PRESENTAZIONE



Luca Donato

Gentili dottoresse, Egregi dottori

Alassio e l'arte del sorriso è arrivato alla sua V edizione con sempre maggior successo di pubblico.

Ogni due anni presenta nuove didattiche cercando di interpretare le vostre esigenze ed i vostri desideri.

Il 9-10 Ottobre avremo un'edizione interamente rivolta alla pratica clinica.

Ulteriore novità lo SPAZIO SALUTE, aperto anche al pubblico, dove andremo a coniugare le interazioni tra l'odontoiatria e la medicina in generale.

In questa edizione affronteremo il problema della corretta nutrizione.

Altra innovazione, lo speaker corner dove si cimenteranno grandi relatori in alternativa alle tavole cliniche.

Premettendo che la nostra più grande soddisfazione è il vostro gradimento, vi ringrazio per la fiducia e la simpatia che tutti i giorni ci dimostrate e spero di incontrarvi numerosi.

Luca Donato



VENERDI 9 10:00 - 13:00

SPAZIO SALUTE

moderatore **Nanni Delbecchi** redattore del "Il fatto quotidiano"



Maurizio Fadda

Argomento



Ugo Covani

Argomento



Massimo Nuvina

Argomento

La riabilitazione moderna e predicibile del paziente Bruxista



C. D'arcangelo



Silvia Ferraris

Argomento



Area aperta al pubblico

TAVOLE CLINICHE



Roberto Fornara

CBCT: cosa cercare e come interpretare le immagini

**Chair Side assistito:
flussi di lavoro digitali tra
clinica e laboratorio.**



Franco De Chiesa



Gian Luca Petitti

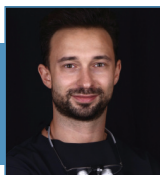

Andrea Tinti



Stefano Tinti

**Allungamento di
corona clinica:
perché - quando - come**

**La nuova ortodonzia: approccio clinico
semplificato grazie all'utilizzo di allineatori
trasparenti e scanner intraorale**



Michela Gavazzi



Annalisa Mazzoni

Lorem ipsum dolor sit amet

**Gli impianti di piccole dimensioni
in casi complessi**



Nazario Russo



Sara Saponaro

**Dal microbiota alla prevenzione
e trattamento dei problemi
gingivali**

• • • • • *coffee break 15:00 - 16:30* • • • • •

VENERDI 9 14:00-15:00 15:30-16:30 17:00-18:00

14:00 - 18:00

VENERDI 9

SPEAKERS CORNER



C. D'arcangelo

La riabilitazione moderna e predicibile del paziente Bruxista

14:00
14:45

15:30
16:15

Lorem ipsum



Fabio Gorni



FOTO

Lorem ipsum

16:30
17:00

17:15
17:45

Lorem ipsum

NOme Cognome

Nome Cognome

19:30 Aperitivo in piazza



Bus navetta
20:25

Essaouira Cena

21:00



••••• 08:00 *Registrazione partecipanti - colazione con pasticceria di Alassio* •••••

09:00
10:30

Reintervento parodonto - protesico di un
fallimento dento - implantare



Andrea Tinti



Stefano Tinti



Carlo Tinti



L. Breschi

Adesione in conservativa e protesi:
dalla mordenzatura alla corretta polimerizzazione

10:30
11:30

••••• 11:30 - 12:30 *Brunch* •••••

12:30
13:30

I restauri complessi e l'interfaccia tra restauro e parodonto:
l'evoluzione minimamente invasiva



Stefano Patroni



F. Mangani

Il grande potenziale dell'approccio endo-conservativo
nell'epoca dell'implantologia

13:30
14:30

••••• 15:00 *Conclusioni e test di apprendimento ECM* •••••

IGIENISTI

SABATO 10 9:00 - 14:30

La nutrizione al giorno d'oggi:
l'impatto nello studio, sul paziente e nella quotidianità

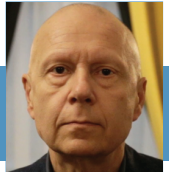

Maurizio Fadda

Programma scientifico in fase di definizione

..... 11:30 - 12:30 Brunch

in collaborazione con



SESSIONE **A**SO

L'ASO nel lavoro quotidiano: manualità (ergonomia) e dialogo (comunicazione)



C. Guastamacchia

MATTINA

09:00
13:00

Introduzione

Ergonomia:

- I movimenti elementari
- Economia dei movimenti
- Concetto di procedura operativa

11:30 - 12:30 Brunch

5 ore riconosciute
come
aggiornamento ASO

POMERIGGIO

14:00
16:00

La comunicazione

- Comunicazioni sensoriali
- Comunicazioni comportamentali
- Comunicazioni digitali

Domande/risposte e conclusioni

SABATO 10 09:00 - 16:00

QUOTE

Odontoiatri

150 € entro il 31/12/2019

170 € entro il 30/6/2020

250 € dopo il 1/7/2020

Igienisti dentali

110 € entro il 31/12/2019 - non soci 130 €

150 € entro il 30/6/2020 - non soci 170 €

170 € dopo il 1/7/2020 - non soci 200 €

ASO assistenti alla poltrona

80 € entro il 31/12/2019

100 € entro il 30/6/2020

150 € dopo il 1/7/2020

La quota comprende:

Ingresso

Kit congressuale + una borsa realizzata in esclusiva dalla Slam

Coffee break continuato

1 Aperitivo Cocktail

1 Cena

1 ingresso in discoteca

1 Colazione di benvenuto (sabato mattina dalle 8:00 alle 8:45)

1 Brunch

MODALITA' DI PAGAMENTO

- assegno bancario NON TRASFERIBILE
- bonifico bancario sul C/C intestato a e2o S.r.l.: CARIGE S.p.A. - Agenzia 7 - Genova
IBAN: IT7810617501407000002126680
- pagamento on-line con Carta di Credito tramite il sito www.e2osrl.com

ALBERGHI

Quote sistemazione alberghiera per prenotazioni di almeno 2 notti

Le quote si intendono a camera per 2 notti in albergo secondo la categoria prescelta. Per prenotare e saldare le camere, contattare direttamente l'hotel.

Camera hotel 3 stelle *(colazione esclusa)* Camera singola € 100 - Camera doppia € 140



HOTEL GARDEN ***
Telefono: 0182/470318
info@hotelgarden-lassio.it

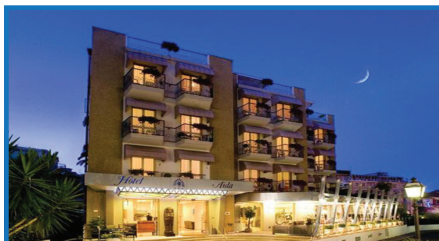

HOTEL AIDA ***
Telefono: 0182/644085
info@hotelaida.it

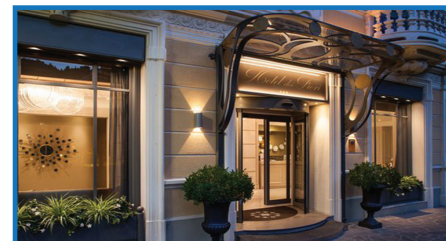

HOTEL DEI FIORI ***
Telefono: 0182/640519
info@hoteldeifiori-lassio.it

Camera hotel 4 stelle *(colazione esclusa)* Camera singola € 140 - Camera doppia € 180



HOTEL TOSCANA ****
Telefono: 0182/640657
info@hoteltoscanaallassio.it



GRAND HOTEL MEDITERRANÉE ****
Telefono: 0182/642564
info@mediterraneehotel.it

INFORMAZIONI UTILI

Sede congressuale

Palasport comunale L. Ravizza, Via San Giovanni Battista, n. 31 Alassio Tel. 0182 642846

Come raggiungere il palasport

AUTO: prendere autostrada A10 > direzione Ventimiglia 66 km > uscita Albenga prendere a sx > direzione Garessio SP582 alla rotonda seguire direzione Alassio > entrare in aurelia bis > uscita in Alassio: rotonda di via Gastaldi girare 1° dx > proseguire dritto sino allo STOP > proseguire sulla dx direzione via Neghelli allo STOP girare a sx 30 metri a dx Palasport.

TRENO: Stazione FS di Alassio > Palasport, mt. 1.200 (15 min. a piedi). Taxi: si - Mezzi pubblici: no
Da **AEROPORTO** di Genova: circa 50 minuti

Parcheggio: ai lati della struttura, autorimesse per i partecipanti



Segreteria scientifica

Dott. Cesare Robello

Segreteria sul territorio

Dott. Luca Villani

Segreteria organizzativa

e2o S.r.l. - Via A. Cecchi, 4/7 scala B - 16129 Genova

Tel. +39 010 5960362 Fax +39 010 5370882

C.F. e P.I. 01236330997 - congressi@e2osrl.com - www.e2osrl.com

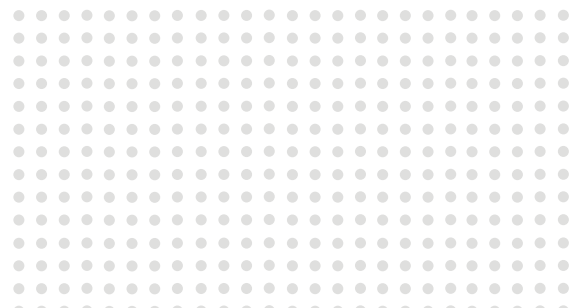

SCHEDA DI ISCRIZIONE - Alassio e l'arte del sorriso

9-10
ott

Compilare in STAMPATELLO e in tutte le sue parti e inviare:

FAX 010 5370882 **TELEFONO** 010 5960362 **MAIL** congressi@e20srl.com **WEB** www.e20srl.com **APP** scaricare l'App **e20 News**

Le iscrizioni saranno ritenute valide solo se accompagnate dalla quota di iscrizione o dalla fotocopia del bonifico

.....
NOME

.....
COGNOME

.....
CELLULARE

.....
E-MAIL

.....
CITTA' PROVINCIA

.....
CODICE FISCALE

.....
TELEFONO STUDIO

.....
FIGURA PROFESSIONALE

.....
DATA

.....
FIRMA

Autorizzo l'uso dei miei dati personali per la spedizione di pubblicazioni tecniche e l'invio di mailing ai sensi del Decreto n 101/2018 sul trattamento dei dati personali

Odontoiatri

150 € entro il 31/12/2019

170 € entro il 30/6/2020

250 € dopo il 1/7/2020

Igienisti dentali

110 € entro il 31/12/2019 - **non soci** 130 €

150 € entro il 30/6/2020 - **non soci** 170 €

170 € dopo il 1/7/2020 - **non soci** 200 €

ASO assistenti alla poltrona

80 € entro il 31/12/2019

100 € entro il 30/6/2020

150 € dopo il 1/7/2020

MODALITA' DI PAGAMENTO

- assegno bancario NON TRASFERIBILE
- bonifico bancario sul C/C e20 S.r.l. CARIGE S.p.A. - Agenzia 7 - Genova IBAN: IT7810617501407000002126680
- pagamento on-line con Carta di Credito tramite il sito www.e20srl.com



FOTO

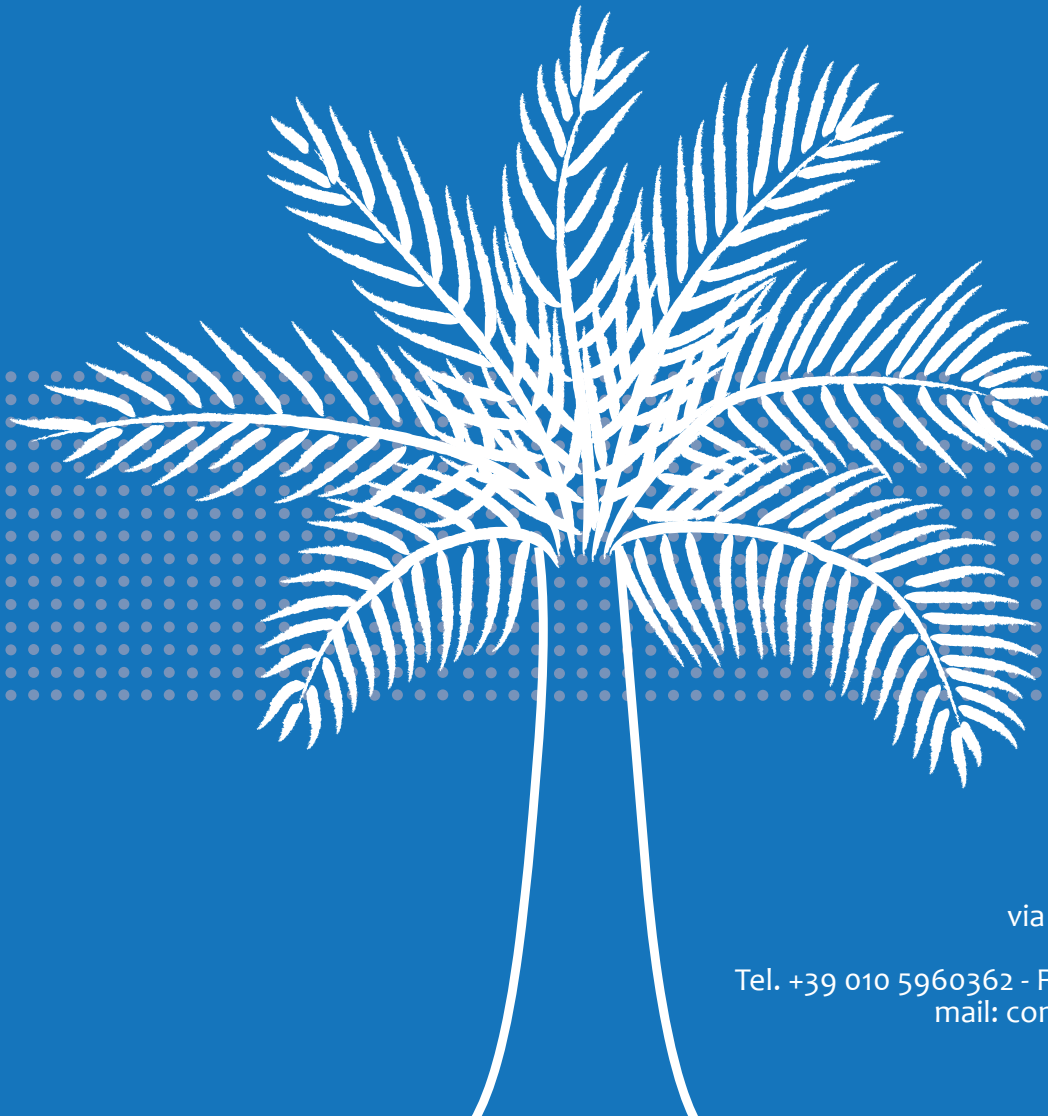

e20 s.r.l.

via A.Cecchi 4/7 scala B
16129 Genova

Tel. +39 010 5960362 - Fax +39 010 5370882
mail: congressi@e20srl.com