



II CONGRESSO ANDI LUCCA 2020

15 Febbraio 2020
Real Collegio
Lucca

Con il patrocinio di



Programma

SESSIONE ODONTOIATRI

Adesioni ai restauri ceramici: parametri tecnici e clinici

Moderatore *Dr. Fausto Sommovigo*

ore 9.00

Presentazione del Convegno

Dr. Alessandro Biagioni

ore 9.15

Materiali ceramici – *I parte*

ore 10.30

Coffee Break

ore 11.00

Materiali ceramici - *II parte*

ore 12.00

Light Lunch

ore 13.30

Protocolli di trattamento adesivo dei tessuti dentali

ore 14.30

Coffee Break

ore 15.00

Protocolli di trattamento adesivo dei materiali da restauro

ore 16.30

Verifica del questionario ECM e chiusura dei lavori

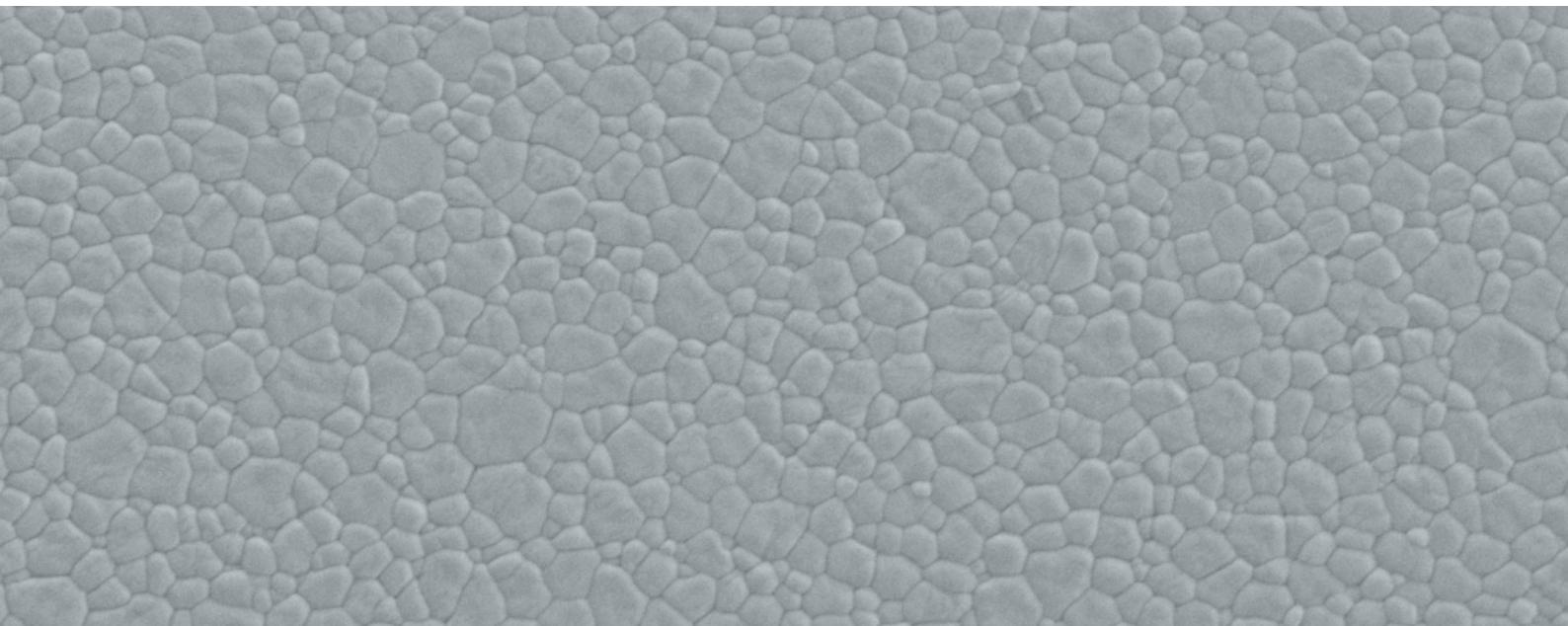

Abstract

Un'adesione duratura ed efficace dei restauri in ceramica è cruciale, soprattutto quando si parla di restauri minimamente invasivi. Questa lezione verterà sui principi fondamentali dell'adesione al dente ed ai differenti tipi di ceramiche, tratterà le più attuali conoscenze a riguardo ed i protocolli clinici relativi ai metodi di condizionamento superficiale e agli adesivi da utilizzare in combinazione con diversi materiali compositi.

Dr.ssa Mutlu Özcan



1993: Laurea in Odontoiatria (DDS, Marmara University, Istanbul)
1999: Dr.med.dent. (Medical and Dental School of Cologne, Germania)

2001-2002: Ricercatrice ospite (University of Turku, Department of Prosthetic Dentistry and Biomaterials Research, Finlandia)

2003: Dottorato in Scienze Mediche (Ph.D) (Royal University of Groningen, Department of Dentistry and Dental Hygiene, Paesi Bassi)

Dal 2007 ad oggi: Professore presso la Clinic Dental Biomaterials (University Medical Center Groningen, Department of Dentistry and Dental Hygiene, Paesi Bassi)

Dal 2009 ad oggi: Professore e Responsabile del Dipartimento di Biomateriali Dentali (University of Zurich, Center for Dental and Oral Medicine, Clinic for Fixed and Removable Prosthodontics and Dental Materials Science, Zurigo, Svizzera)

È autrice di più di 500 articoli scientifici e clinici, è una relatrice molto richiesta, ha ricevuto molti riconoscimenti internazionali e ha tenuto numerosi corsi di formazione in Europa. Collabora inoltre con i comitati editoriali di numerose pubblicazioni scientifiche. Ha maturato esperienza clinica in odontoiatria ricostruttiva e concentra il suo lavoro scientifico sulla ricerca traslazionale.

È Professore Onorario presso varie Università tra cui l'Università Statale di San Paolo (Brasile), l'Università della Florida (USA) e l'Università di Hong Kong (Cina).

È una Specialista in Protesi Dentaria riconosciuta dall'EPA, Segretaria Onoraria della European Prosthodontic Association (EPA), Past President della International Association of Dental Research (IADR) / Dental Materials Group (DMG), Fellow dell'Academy of Dental Materials (FADM), Fellow dell'International College of Dentistry (FICD) e Fellow in Dental Surgery of the Royal College of Physicians and Surgeons of Glasgow, FDS RCPS (Glasgow).

Nel 2018 ha ricevuto una Laurea Honoris Causa dalla Romania.

È la vincitrice del "2018 IADR Distinguished Scientist Wilmer Souder Award".

Programma

SESSIONE ASSISTENTI ALLA POLTRONA

La gestione della relazione e della comunicazione con utenti disabili: buone pratiche di accoglienza per la prevenzione del rischio aggressione

ore 9.00

Quando la neurodiversità entra nello studio odontoiatrico. Ruolo dell'assistente nella gestione del paziente con sindrome di Asperger e autismo ad alto funzionamento.

Dr.ssa Simona Torlai

ore 9.30

I diversi significati di accoglienza: la gestione della relazione e della comunicazione verbale e non verbale

Dr.ssa Cristina Nunziati

ore 11.00

Coffee Break

ore 11.30

I molteplici sguardi alla disabilità

Dr.ssa Cristina Nunziati

ore 12.30

Buone pratiche di accoglienza per la prevenzione del rischio aggressione

Dr.ssa Cristina Nunziati

ore 14.00

Chiusura dei lavori

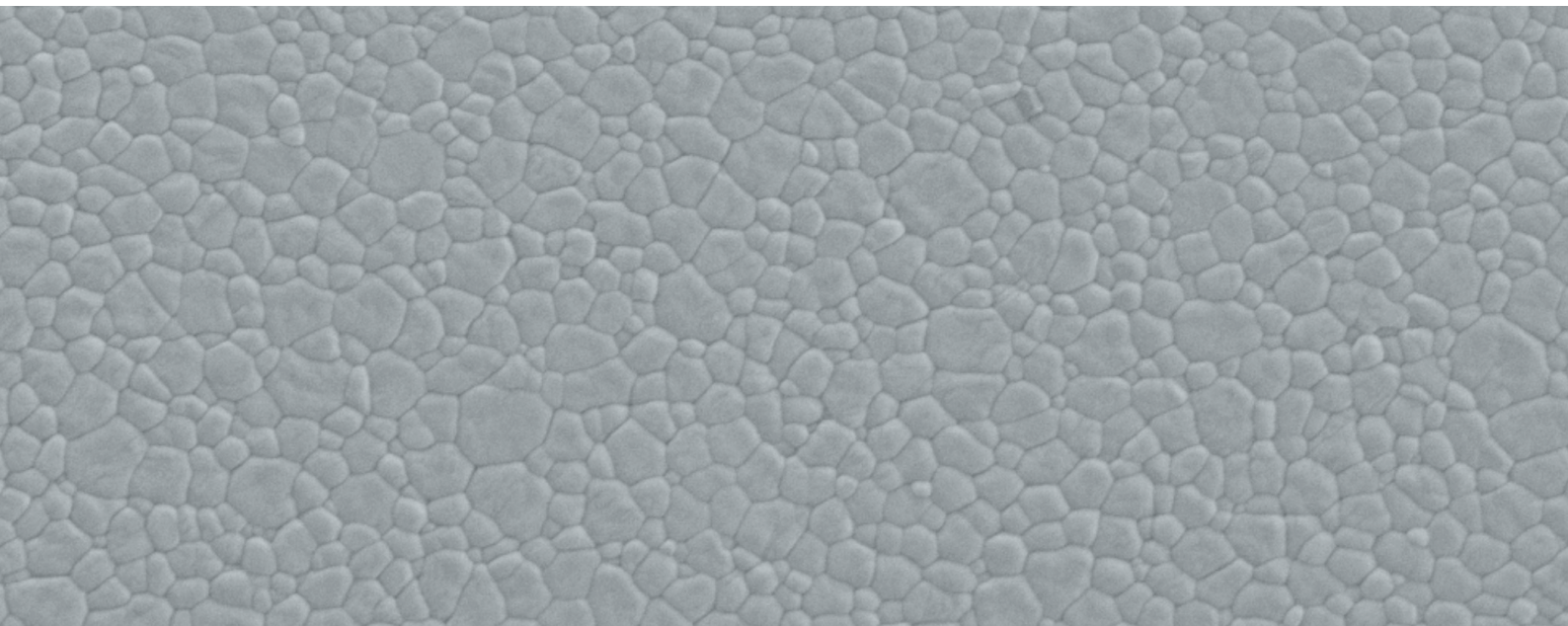

Abstract

A partire dalle competenze che costruiscono il profilo dell'assistente alla poltrona, con questa sessione formativa si vuole esplorare il significato di accoglienza attraverso l'assunzione della responsabilità nella costruzione di una relazione efficace con utenti disabili, in tutta la loro eterogeneità. La percezione di una buona accoglienza passa attraverso la percezione di un buon clima, un ambiente sicuro, la chiarezza delle informazioni, una comunicazione verbale e non verbale adeguata e coerente, la gestione delle proprie emozioni, oltre professionalità, fiducia e affidabilità. Buone pratiche di accoglienza per la prevenzione del rischio aggressione.

Dr.ssa Cristina Nunziati



Laureata in Psicologia nel 2008. Iscritta all'Ordine degli Psicologi della Toscana n°5358 dal 2009 e specializzata nel 2013 in Psicoterapia sistemico relazionale (Centro Bolognese di Terapia della Famiglia). Esperta in Neuropsicologia clinica e forense.

Dr.ssa Simona Torlai

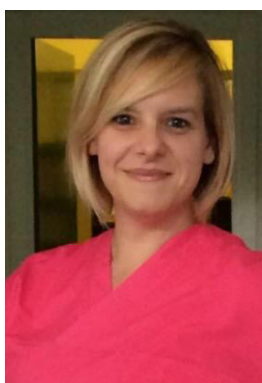

Laureata in Odontoiatria e Protesi dentaria a Pisa nel 2001. Ha seguito un corso di perfezionamento in Odontoiatria infantile all'Università di Firenze nel 2011.

Dal 2019 è presidente di Casa ALFA aps, associazione di famiglie con bambini e ragazzi con sindrome di Asperger e autismo ad alto funzionamento attiva nelle province di Lucca e Pisa.

I corsi obbligatori di aggiornamento per ASO rilasciano l'attestato valido ai fini dell'art. 2 dell'Accordo Stato Regioni 23.11.2017 – e dell'art.2, comma 2, del DCPM del 9 febbraio 2018.

Informazioni generali

Sede del Congresso

Real Collegio

Piazza del Collegio, 13
55100 Lucca

Iscrizione

Quote di iscrizione (IVA inclusa):

Soci ANDI:

Odontoiatra + ASO: **€ 70,00**
ASO (di Socio ANDI): **€ 25,00**

Non Soci ANDI:

Entro il 25/01/2020

Odontoiatra: **€ 183,00**
ASO: **€ 36,00**

Dopo il 25/01/2020

Odontoiatra: **€ 207,00**
ASO: **€ 48,00**

Quote agevolate:

Entro il 25/01/2020

Iscritti Ordine dei Medici Chirurghi e Odontoiatri di Lucca: **€ 98,00**
Membri Think Adhesive: **€ 98,00**

Dopo il 25/01/2020

Iscritti Ordine dei Medici Chirurghi e Odontoiatri di Lucca: **€ 122,00**
Membri Think Adhesive: **€ 122,00**

Cena Sociale

Sabato 15 Febbraio, ore 20.00

Prezzo di partecipazione: **€ 50,00**

La prenotazione è obbligatoria.

Per aderire alla cena, si prega di spuntare la relativa voce nella scheda di iscrizione.

Scheda di iscrizione

Cognome _____

Nome _____

Tel./Cell. _____

Email _____

Intestazione fattura _____

Indirizzo _____

Cap _____ Città _____ Prov. _____

Codice Fiscale _____

P.IVA _____

Codice univoco di fatturazione elettronica _____

PEC _____

Desidero partecipare in qualità di:

- Socio ANDI + ASO
- Non Socio ANDI
- Iscritto Ordine dei Medici Chirurghi e Odontoiatri di Lucca
- Membro Think Adhesive
- ASO (di Socio ANDI)
- ASO

Modalità di Pagamento

Bonifico Bancario

IBAN: IT 34F0616071660100000005375

Intestato a **EVE-LAB di Naldini Nora**

Causale: Quota di iscrizione Congresso ANDI Lucca

- Desidero inoltre partecipare alla Cena Sociale

La presente scheda dovrà essere inviata, insieme alla contabile del pagamento, alla Segreteria Organizzativa all'indirizzo:

nora.naldini@eve-lab.com

Comitato Scientifico

Dr. Giorgio Chimetto

Dr. Stefano Fagnani

Dr. Luigi Paolini

Dr.ssa Paola Vagelli

Con il supporto non condizionato di



kuraray

Noritake



Segreteria Organizzativa



Web site: www.eve-lab.it
E.mail: nora.naldini@eve-lab.it
Tel. 055 0671000