



**CULTURALE ANDI NOTIZIE  
CORSI NAZIONALI ANDI 2008  
OTTOBRE**



**Roma, 4 Ottobre 2008**

Dott. Pierpaolo CORTELLINI - Parodontologia

[La pianificazione della terapia chirurgica parodontale: opzioni e risultati attesi.](#)

 [Programma](#)



**Bari, 4 Ottobre 2008**

Prof. Antonio CERUTTI - Conservativa

[Il restauro estetico del dente vitale e post-endo: attualità e tecniche operative per il successo clinico.](#)

 [Programma](#)



**Bari, 11 Ottobre 2008**

Dott. Gaetano CALESINI - Implantoprotesi  
Odt. Roberto CANALIS

[Paradigmi decisionali in implantoprotesi.](#)

 [Programma](#)



**Milano, 18 Ottobre 2008**

Prof. Felice R. GRASSI - Implantologia

[Il carico immediato in implantologia.](#)

 [Programma](#)

 [Modulo d'iscrizione ai corsi  
ANDI](#)

 [Sedi dei Corsi  
ANDI](#)

## I PROSSIMI APPUNTAMENTI ANDI EVENTI 2008

### OTTOBRE



17-18/10/2008

**Organizzazione:** ANDI BARI

**XIV Dentalevante - VI Memorial Giuseppe Sfregola**

**Relatori: Venerdì 17 ottobre:** Prof. Antonio Pelliccia, Prof. Roberto Grassi, Dott. Guido Gallini, Dott. Roberto Borloni, Dott. Sergio Buda, Dott. Leonardo Tergetti, Dott. Daniel Hess, Dott. Daniele Cardaropoli, Prof.ssa Gianna Nardi, Sig. Alessandro Cannarozzo, Dott.ssa Anna Maria La Forgia, Odt. Daniele Rondoni, Odt. Attilio Sommella, Odt. Giovanna Artioli, Odt. Vincenzo Mutone, Odt. Gianfranco Ferrari, Odt. Maurizio Gualandri, Odt. Luca Santoni

**Workshop Venerdì 17 ottobre:** Dott. Antonio Raffaele; Speaker: Dott. A. Magliano; Chairman: Dott. F. La Torre

**Sabato 18 ottobre:** Prof. Gianfranco Favia, Dott. Marco Scarpelli, Prof. Felice Festa, Prof. Massimo Gagliani, Dott. Antonio Della Pietra, Odt. Antonio Zollo, Sig.ra Alessandra Bergonzi

**Sede:** Ingresso Monumentale Pad. 9/10 Fiera del Levante - Bari



**Segreteria scientifica:**

Dott. Roberto Maffei  
(Presidente ANDI Bari)  
tel. 3288908910  
Dott. Francesco Pappalardi  
(Segretario Culturale ANDI Bari)  
tel. 3288908911

**Segreteria organizzativa:**

A.N.D.I. Bari  
Via Massaua, 1  
70123 Bari  
tel. 0805347857 fax 0805822043



08-11/10/2008 MILANO

Da quest'anno nell'ambito del **36° International EXPODENTAL**, a **Milano dall'8 all'11 ottobre**, avrà luogo la prima edizione dell'**EXPODENTAL FORUM**: un ciclo di seminari, corsi, convegni e workshop per tutti i professionisti e gli operatori del dentale.



18/10/2008

**Organizzazione:** ANDI CAMPANIA

**8° MASTERDAY**

**Presentazione:** Dott. Roberto Callioni Presidente ANDI Nazionale, Dott. Gioacchino Pellegrino Presidente ANDI Caserta

**Relatori:** Dott. Pasquale Ciavarolo, Sig. Ciro Pisano, Dott.ssa Roberta Ceresini, Prof. Francesco Somma, Dott. Mirino Miccini, Dott. Claudio Stacchi, Sig. Marco Bonino, Dott. Riccardo De Gregooris, Dott. Carlo Donadio, Dott. Francesco Antonucci, Dott. Gianfranco Prada

**Sede:** Novotel Caserta - Viale Carlo III - 81100 Capodrise - Caserta - a 2 km dall'uscita autostradale Caserta Sud - tel. 0823 826553

**Per informazioni:** Andi Caserta tel 0823 320322 oppure Dott. Luigi Finizio 081 7517477- fax 0823 320313 - e-mail: [luifini@libero.it](mailto:luifini@libero.it)

**ECM in fase di accreditamento per i primi 200 iscritti**





18/10/2008

**Organizzazione:** ANDI TRENTO

**L'Estetica in terapia parodontale e protesica: criteri diagnostici ed opzioni terapeutiche**

**Relatori:** Prof. Roberto Pontoriero.

**Sede:** Teatro Comunità San Patrignano, San Vito di Pergine Valsugana (Trento).

**Segreteria Organizzativa:** ANDI Sezione di Trento Via Grazioli, 67 - 38100 Trento (TN). Tel. e Fax 0461/235415



## NOVEMBRE



15/11/2008

**Organizzazione:** ANDI NAZIONALE

**CORSO DI AGGIORNAMENTO DI ODONTOLOGIA FORENSE**

**La questione dei Rinnovi**

**(in collaborazione con "Progetto Odontologia Forense")**

15 Novembre 2008

**Roma**

Jolly Hotel Villa Carpegna

Via Pio IV , 6

**Relatori:** Dott. Roberto Callioni, Dott. Nicola Esposito, Prof. Yvo Vermylen, Dott.ssa Gabriella Grusovin, Dott. Marco L. Scarpelli, Prof. Gian-Aristide Norelli.

**Sede:** Hotel Jolly Villa Carpegna - via Pio IV, 6 - ROMA

**Quota d'iscrizione: Soci ANDI € 50,00**

 [La questione dei Rinnovi - Programma](#)

 [La questione dei Rinnovi - Scheda d'iscrizione](#)

[www.proofweb.eu](http://www.proofweb.eu)

Visita il sito [www.andi.it](http://www.andi.it)

[culturale@andinazionale.it](mailto:culturale@andinazionale.it)

[Clicca qui per leggere le istruzioni tecniche per la Newsletter](#) - Per richiedere informazioni e rivolgere **domande tecniche** sulla newsletter è possibile scrivere un messaggio [cliccando qui](#)

Il contenuto del presente documento è di proprietà di ANDI, è vietata la riproduzione anche parziale. Avviso a norma dell' articolo 1 del D.L. 22 Marzo 2004 n.72, convertito nella Legge n.128/2004. La riproduzione ed ogni altra forma di diffusione al pubblico del presente documento (anche in parte) in difetto di autorizzazione dell'autore, è punita a norma degli articoli 171, 171-bis, 171-ter, 174-bis e 174-ter della menzionata Legge.

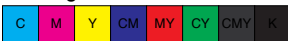

**ECM**  
in fase di valutazione

**PARTECIPANTI**  
max 150

**OTTOBRE**

12/13



**ROMA**

**04 Ottobre 2008**



### **Dott. Pierpaolo CORTELLINI**

Il Dott. Pierpaolo Cortellini si è laureato in Medicina e Chirurgia presso l'Università degli Studi di Firenze nel 1980, e si è specializzato in Odontostomatologia presso l'Università degli Studi di Siena nel 1984. È fondatore e Tesoriere dell'Accademia Toscana di Ricerca Odontostomatologica di Firenze. È fondatore del European Group of Research in Periodontology (ERGOPERIO). È Socio Attivo della Società Italiana di Parodontologia di cui è stato Presidente nel biennio 1999-2001. È Past-President della Federazione Europea di Parodontologia e "Chairman scientifico" di Europerio 6. È "Referee" di importanti riviste scientifiche internazionali. Il Dott. Cortellini svolge intensa attività di ricerca clinica in parodontologia dal 1982, con particolare enfasi nei campi della diagnostica, della terapia parodontale rigenerativa e dell'estetica. È Autore di circa 150 pubblicazioni scientifiche originali su riviste nazionali ed internazionali e relatore nei principali convegni di Parodontologia in Italia ed all'estero. Svolge attività clinica limitata alla Parodontologia nel suo studio privato a Firenze.



# PARODONTOLOGIA

## *La pianificazione della terapia chirurgica parodontale: opzioni e risultati attesi.*

Le malattie parodontali avanzate causano spesso gravi danni funzionali ed estetici in pazienti anche molto giovani. Il trattamento di questi casi clinici complessi non può essere affrontato senza una conoscenza "globale" e approfondita di tutti gli elementi di diagnosi e terapia che ci offre l'odontoiatria. In questi pazienti, per i quali la malattia parodontale rappresenta il problema principale, la terapia parodontale svolgerà un ruolo determinante supportata, quando opportuno, dalla terapia endodontica, ricostruttiva, ortodontica, protesica ed implantare. È evidente che questa richiesta di competenze multi-disciplinari implica elevate conoscenze e prestazioni cliniche nelle varie discipline o la necessità di cooperazione con diversi "specialisti". Il piano di trattamento dovrà fondarsi sulla valutazione della prognosi e dei parametri di rischio del caso clinico in generale e di ogni singolo elemento dentale in particolare. Questo approccio prognostico "multilivello" permetterà di applicare razionalmente e nei tempi dovuti le differenti opzioni di terapia parodontale, implantare e ricostruttiva, eventualmente supportate da altre discipline, guidando il clinico nella difficile ricerca della "soluzione ideale" di ogni singolo problema del paziente. Di particolare interesse oggi è l'individuazione degli elementi clinici che suggeriscono l'applicazione di terapie parodontali complesse per salvare denti fortemente compromessi, piuttosto che la loro estrazione e sostituzione con manufatti protesici, magari supportati da impianti. Questo problema viene spesso affrontato irrazionalmente, fondando la scelta su considerazioni soggettive e impressioni cliniche. L'analisi approfondita della letteratura ci fornisce invece dati sufficienti per valutare oggettivamente l'efficacia e l'efficienza di queste differenti opzioni terapeutiche, consentendoci anche di ipotizzare la prognosi a breve e a lungo termine delle soluzioni adottate. Queste informazioni, corroborate dal "buon senso clinico" permetteranno di sviluppare il progetto terapeutico "ideale" per la soluzione del caso clinico.

### PROGRAMMA

- > **La diagnosi**  
Il profilo diagnostico: la raccolta dei dati clinici.  
Tipo, estensione e gravità delle parodontiti.  
La valutazione multilivello del rischio.
- > **La terapia causale**  
Il controllo del "rischio paziente".  
L'estrazione dei denti sicuramente persi.  
I criteri di successo della terapia causale.
- > **Rivalutazione e piano di trattamento definitivo**  
Obiettivi clinici e strategie terapeutiche  
I problemi parodontali: tasche, recessioni e difetti ossei.  
I denti a prognosi dubbia: terapia o estrazione?
- > **Le opzioni terapeutiche per il recupero di denti a prognosi dubbia**  
Dalla terapia a lembo alla terapia rigenerativa.
- Modelli di guarigione delle procedure di chirurgia parodontale.  
Risultati clinici attesi delle procedure di chirurgia parodontale.  
Il controllo del rischio dente e del rischio sito.
- > **Le opzioni ricostruttive nelle edentule parziali**  
La protesi su pilastri naturali: il trattamento delle selle edentule alterate.  
Gli impianti nei pazienti ammalati di parodontite: rischio elevato?  
Indicazioni, limiti e difficoltà tecniche dell'uso di impianti in pazienti con parodontite.
- > **La prognosi a lungo termine**  
Le cause di fallimento della terapia parodontale ed implantare.  
Le recidive parodontali e le peri-implantiti: diagnosi e terapia.



**ECM**  
in fase di valutazione

**PARTECIPANTI**  
max 150

**OTTOBRE**

14/15



**BARI**

**04 Ottobre 2008**



### **Prof. Antonio CERUTTI**

Laureato in Medicina e Chirurgia.  
Specialista in Odontostomatologia.  
Professore di Malattie Odontostomatologiche.  
Titolare dell'Insegnamento di Odontoiatria Conservativa presso il CLOPD dell'Università degli Studi di Brescia.  
Socio Attivo e Membro della Commissione accettazione soci attivi della Società Italiana di Endodonzia.  
Socio Attivo della Società Italiana di Odontoiatria Conservatrice.  
Autore di 150 pubblicazioni scientifiche concernenti l'Odontoiatria Conservatrice e l'Endodonzia.  
Co-autore del testo multimediale "Odontoiatria estetica adesiva. Didattica Multimediale" edito da Quintessenza Int. e del testo monografico "Restauri estetico-adesivi indiretti parziali nei settori posteriori" edito da Utet Scienze Mediche.  
Limita la sua attività clinica all'Endodonzia ed alla Odontoiatria Restaurativa.





# CONSERVATIVA

## *Il restauro adesivo estetico del dente vitale e post-endo: attualità e tecniche operative per il successo clinico.*

La relazione desidera trasmettere le basi essenziali per ottenere i migliori risultati clinici con i nuovi materiali compositi definiti "stratificabili", oggi considerati una sicura scelta terapeutica sia per gli elementi vitali che per quelli trattati endodonticamente. Questi materiali richiedono una competenza specifica tale da permettere all'odontoiatra di sapere non solo quali abbinamenti e spessori di differenti masse siano necessari nonché quali tecniche e accorgimenti clinici debbano essere utilizzati per garantire il successo clinico. Si considereranno, sempre in relazione al piano di trattamento, le diverse possibilità cliniche di restauro: dalla ricostruzione diretta alla indiretta in composito. Si illustreranno i principi per il recupero conservativo degli elementi vitali e trattati endodonticamente, a partire dal concetto di adesione con i suoi diversi aspetti in relazione alle strutture dentali e i materiali, adatti a tale scopo, per ottenere in modo predicibile sia la funzionalità che l'estetica. L'analisi della letteratura, i casi clinici, filmati in 3D delle fasi terapeutiche verranno dettagliatamente presentati a supporto di quanto affermato durante la relazione.

### PROGRAMMA

- > *Restauro estetico diretto del settore anteriore.*  
Indicazioni e limiti dei materiali estetici.  
Scelta del colore e morfologia del restauro estetico: la chiave del successo.  
Preparazione cavitaria e tecnica di stratificazione per i restauri di III - IV - V classe.  
Rifinitura, lucidatura dei restauri estetici: tecniche, strumenti.
- > *Restauro estetico diretto dei settori latero-posteriori.*  
Concetti di preparazione di cavità adesiva.  
Trattamento adesivo smalto-dentinale dei tessuti smalto dentinali.  
Tecnica di stratificazione razionale dei materiali compositi.  
Realizzazione semplificata dell'area di contatto interprossimale.
- > *Restauro estetico indiretto dei settori latero-posteriori*  
Criteri clinici di scelta e programmazione del piano di trattamento.  
Concetti di preparazione cavitaria adesiva.  
Cementazione adesiva: attualità, tecniche e strumenti.  
Adattamento marginale, rifinitura, lucidatura dei restauri.
- > *Restauro adesivo del dente trattato endodonticamente.*  
Concetti ricostruttivi per il recupero conservativo degli elementi trattati endodonticamente: restauro diretto e indiretto parziale in composito.  
Perni adesivi e cementi compositi: criteri clinici di scelta e tecniche di cementazione.  
Risultati a distanza.



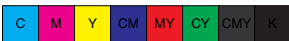

**ECM**  
in fase di valutazione

**PARTECIPANTI**  
max 150

**OTTOBRE**

**BARI**

**11 Ottobre 2008**



16/17



### **Dott. Gaetano CALESINI**

Diplomato in Odontotecnica.  
Laureato in Medicina e Chirurgia.  
Specializzato in Odontoiatria e Protesi presso l'Università di Roma.  
Relatore in numerosi congressi in Europa, U.S.A. ed Asia ha pubblicato lavori scientifici su riviste nazionali ed internazionali. Co-autore dei libri: "Implantologia Orale" ed "Implantoprotesi. Il ripristino dell'omeostasi orale tramite restaurazioni singole" per le Edizioni Martina Bologna. Ha svolto attività didattica presso le Università di Roma "Tor Vergata", Chieti "Gabriele D'Annunzio" attualmente collabora attivamente con l'ateneo "Vita-Salute" di Milano "San Raffaele".

Presidente eletto dell'Accademia Italiana di Odontoiatria Protesica, membro attivo della Società Italiana Osteointegrazione, della American Academy of Osseointegration e della Pierre Fauchard Accademy.  
Fa parte del comitato scientifico di numerose riviste.

Libero professionista in Roma con attività dedicata all'Odontoiatria Protesica, collabora con specialisti in altre discipline alla risoluzione di casi particolarmente complessi.

### **Odt. Roberto CANALIS**

Nato a Roma il 6 Ottobre 1965, diplomato in Odontotecnica presso l'istituto E. De Amicis in Roma nel 1983.

Socio attivo dell'Accademia Italiana di Odontoiatria Protesica.  
Titolare di laboratorio dal 1989.

Dal 2000 dirige un team di tecnici collaborando a tempo pieno, ed in esclusiva, con il Dott. Gaetano Calesini.

Co-autore di numerosi articoli e tecniche. La sua attività è prevalentemente orientata alle restaurazioni complesse.







# IMPLANTOPROTESI

## *Paradigmi decisionali in implantoprotesi.*

L'avvento della osteointegrazione ha avuto come ricaduta pratica un sostanziale cambiamento dei paradigmi decisionali in odontoiatria.

Nell'ultimo decennio l'attenzione dei pazienti e dei protesisti si è spostata sempre più dall'aspetto funzionale, dato per scontato, a quello di una risoluzione anche estetica delle edentulie.

L'anatomia del sito ricevente, dopo la perdita dell'elemento naturale, subisce modificazioni anche sostanziali, e, se gli impianti osteointegrati vengono utilizzati solo come mezzi di ancoraggio delle riabilitazioni fisse o rimovibili, "conformandosi" alla anatomia esistente e non, invece, come mezzi per modificare l'anatomia migliorandola, rinunciamo ad un formidabile strumento per creare un contesto ideale in cui inserire le nostre restaurazioni. L'approccio "conformativo", comunemente utilizzato, produce potenziali compromessi nel risultato finale. Il relatore porrà l'accento su alcuni aspetti dell'approccio "intercettivo", in particolare sulla utilizzazione degli impianti osteointegrati come strumenti per modificare, ripristinare e stabilizzare la situazione anatomica e favorire la costruzione di una protesi realmente in grado di ripristinare l'omeostasi orale dei nostri pazienti.

**L'iscrizione a tale corso è aperta anche alla figura dell'odontotecnico solo se accompagnato dal medico odontoiatra. Potrà usufruire delle stesse quote di partecipazione del medico accompagnatore.**

## PROGRAMMA

- > Obiettivi generali
- > Valutazione del paziente
- > Classificazione protesi implantari
- > Presentazione dell'approccio sistematico edentulous site enhancement (E.S.E.)
- > Programmazione protesica dei tessuti perimplantari e delle aree edentule
- > Le edentulie da parziali a totali: problematiche ricorrenti e loro soluzione
- > L'approccio intercettivo®
- > L'impronta intercettiva®
- > Il modello intercettivo®
- > Alloggiamento passivo
- > La tecnica A.M.A.®
- > Le prove intercettive®
- > Le armature in impianto-protesi
- > Gli elementi intermedi
- > Cross-Mounting in impianto-protesi
- > Le verifiche intercettive® : veri-check, split-cast
- > Prove cliniche
- > Rimontaggio: come e quando
- > Finalizzazione dei casi



C M Y CM MY CY GMY R

ECM  
in fase di valutazione

PARTECIPANTI  
max 150

OTTOBRE

18/19

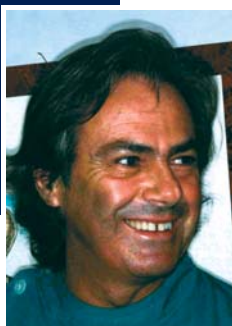

MILANO

18 Ottobre 2008



### Prof. Felice Roberto GRASSI

Professore Ordinario, Direttore dal 2004 del Dipartimento di Odontostomatologia e Chirurgia presso la Facoltà di Medicina e Chirurgia dell'Università degli Studi di Bari. Titolare della cattedra di Parodontologia e Chirurgia Speciale Odontostomatologica presso la Facoltà di Medicina e Chirurgia dell'Università degli Studi di Bari.

Dottore di ricerca in Orto-fonato-rino-stomato-gnatodonzia presso il Dipartimento di Odontostomatologia e Chirurgia dell'Università di Bari.

Socio attivo della Società Italiana di Parodontologia; membro della Società Europea di Parodontologia. Socio attivo della Società Italiana di Chirurgia Orale (SICO). Socio attivo dell'Accademia Italiana di Odontoiatria al Microscopio (AIOM); già Presidente della Società Italiana di Chirurgia Orale; Socio onorario dell'Associazione Igienisti Dentali Italiani.

Docente presso Corsi di Perfezionamento in Implantologia e Parodontologia.

Frequenta la State University of New York a Buffalo in qualità di tutor in Advanced Implant Surgical Training Programm e in International Educational Program in Implant Dentistry presso il Department of Oral and Maxillo-Faccial Surgery, l'Università di Parigi V in qualità di Co-Direttore e l'University of Medicine & Dentistry of New Jersey in qualità di Adjunct Associate Professor presso il Dipartimento di Odontoiatria Restaurativa dell'University of Medicine & Dentistry del New Jersey.

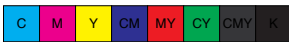

# IMPLANTOLOGIA

## *Il carico immediato in implantologia.*

**IMPIANTI POST-ESTRATTIVI A CARICO IMMEDIATO NEI SETTORI ESTETICI**  
I relatori prendono in esame l'analisi di casi clinici dove sono stati utilizzati impianti post-estrattivi a carico immediato.

Le prime conclusioni portano a considerare questo tipo di terapia ancora in fase di sperimentazione, possibile solo laddove le condizioni ideali siano rispettate: buona situazione clinica generale del paziente, sufficiente volume osseo e sua buona qualità, bicorticalismo degli impianti a garantire stabilità primaria, disegno e superficie implantare, conservazione della teca ossea vestibolare, splintaggio in modo passivo.

Dati i primi risultati lusinghieri gli Autori si ripropongono di continuare gli studi in merito.

## PROGRAMMA

### **Definizione di carico immediato.**

### **Analisi della letteratura nel carico immediato e post-estrattivo.**

### **Requisiti per il successo terapeutico.**

- > Protocollo farmacologico pre e post chirurgico.
- > Stabilità primaria.
- > Riduzione dei micromovimenti.
- > Qualità e quantità ossea.
- > Selezione dei pazienti.
- > Fattori di rischio.

### **Fattori collegati alle fixture: design, dimensione e superficie tecnica chirurgica.**

### **La protesizzazione: dal provvisorio immediato al definitivo.**

### **Video di casi clinici.**



## MODULO D'ISCRIZIONE AI CORSI

CODIP 

Titolo del corso \_\_\_\_\_

Relatore \_\_\_\_\_ Data corso \_\_\_\_\_

Quota corso € \_\_\_\_\_ Iva (20%) compresa \_\_\_\_\_

### \*DATI PARTECIPANTE (sono contassegnati da \* i dati indispensabili ai fini ECM)

\*Cognome \_\_\_\_\_ \*Nome \_\_\_\_\_

\*Codice Fiscale \_\_\_\_\_

\*Medico Odontoiatra  \*Socio ANDI  \*Non Socio ANDI Studente CLOPD  N° Matricola \_\_\_\_\_

Università di \_\_\_\_\_

\*Indirizzo professionale \_\_\_\_\_

\*Città \_\_\_\_\_ \*CAP \_\_\_\_\_ \*Provincia \_\_\_\_\_

\*Tel. professionale \_\_\_\_\_ \*Fax \_\_\_\_\_

Cellulare \_\_\_\_\_ \*E-mail \_\_\_\_\_

### \*DATI PER LA FATTURAZIONE (tutti i dati sono indispensabili)

Ragione sociale \_\_\_\_\_

Indirizzo \_\_\_\_\_

Città \_\_\_\_\_ CAP \_\_\_\_\_ Provincia \_\_\_\_\_

Partita IVA \_\_\_\_\_

### MODALITÀ DI PAGAMENTO

A - Bonifico bancario a favore di  
QUADRA Service Srl  
Banca Popolare dell'Adriatico  
C/C: 100000000225  
ABI: 05748 - CAB: 02603 - CIN: Z  
Iban IT11 2057 4802 6031 0000 0000 225  
Bic IBSPT3P  
Causale: Iscrizione corso FCO "nome del relatore"  
del "data corso"

B - Assegno non trasferibile intestato a  
QUADRA Service Srl

Per completare l'iscrizione inviare la scheda  
d'iscrizione ai seguenti recapiti:

A - Via fax al numero 0722 351161, allegando copia  
del bonifico bancario

B - Via posta assicurata o prioritaria, allegando  
l'assegno bancario, a:  
QUADRA Service Srl  
Via G. Da Montefeltro 35/FL - 61029 Urbino (PU)

Per motivi fiscali le iscrizioni multiple che perverranno alla Segreteria Organizzativa con un pagamento unico e cumulativo, saranno regolarizzate con una singola fattura intestata alla persona o società che ha effettuato il versamento.

### CONDIZIONI DI PARTECIPAZIONE

A seguito delle presente iscrizione, si conviene quanto segue.

Per l'annullamento del corso da parte dell'organizzatore

- a) avrà diritto alla restituzione dell'intera quota di iscrizione versata;  
b) non avrà diritto a nessun altro rimborso extra quota di iscrizione.

Per mancata partecipazione

- c) avrà diritto al rimborso della quota di iscrizione versata, autorizzando l'organizzatore a trattenere l'importo di euro 24,00 per oneri di segreteria,

qualora, non potendo partecipare per motivi personali, comunicherò la disdetta prima di 30 giorni dall'inizio del corso;

- d) non avrà diritto alla restituzione della quota di iscrizione versata qualora, non potendo partecipare per motivi personali, non comunicherò la disdetta nei termini di cui al punto precedente;  
e) per disporre del diritto di cui al punto c) la comunicazione dell'eventuale mancata partecipazione dovrà inviarsi all'organizzatore via fax al n. 0722 351161.

Data \_\_\_\_\_ Firma per accettazione \_\_\_\_\_

### INFORMATIVA SULLA PRIVACY (D.L.vo 196/2003)

Preso atto dell'informativa sulla privacy presente alla pagina web [www.quadraservice.com/fco](http://www.quadraservice.com/fco), in merito al trattamento dei miei dati personali:

Acconsento  Non Acconsento

Data \_\_\_\_\_ Firma per accettazione \_\_\_\_\_

La quota di iscrizione ai corsi comprende: accesso ai lavori, accesso all'area espositiva, 1 coffee-break come da programma, Crediti Formativi ECM, attestato di partecipazione.

## MODULO PRENOTAZIONE HOTEL



### DATI PARTECIPANTE

Cognome \_\_\_\_\_

Nome \_\_\_\_\_

Codice Fiscale \_\_\_\_\_

Indirizzo professionale \_\_\_\_\_

Città \_\_\_\_\_ CAP \_\_\_\_\_ Provincia \_\_\_\_\_

Telefono \_\_\_\_\_ Fax \_\_\_\_\_

Cellulare \_\_\_\_\_

E-mail \_\_\_\_\_

P. IVA \_\_\_\_\_

### DETTAGLI PER LA SISTEMAZIONE IN HOTEL

Hotel \_\_\_\_\_

N. \_\_\_\_\_ camera (e)  Singola  Doppia  Matrimoniale

Data di arrivo \_\_\_\_\_ N. notti \_\_\_\_\_

Data di partenza \_\_\_\_\_

### CONDIZIONI

La prenotazione verrà confermata in base alla disponibilità residua degli hotel.

### MODALITÀ DI CANCELLAZIONE

Ogni richiesta di cancellazione dovrà pervenire tramite fax oppure e-mail a:

#### QUADRA Service Srl

Via G. Da Montefeltro 35/FL - 61029 Urbino (PU)

Fax +39 0722 351161

E-mail: [fco.andi@quadraservice.com](mailto:fco.andi@quadraservice.com)

Sarà cura di QUADRA Service Srl verificare con gli hotel eventuali penalità da addebitare.

### INFORMATIVA SULLA PRIVACY (D.L.vo 196/2003)

Preso atto dell'informativa sulla privacy presente alla pagina web [www.quadraservice.com/fco](http://www.quadraservice.com/fco), in merito al trattamento dei miei dati personali:

Acconsento  Non Acconsento

Data \_\_\_\_\_ Firma per accettazione \_\_\_\_\_

# SEDI DEI CORSI

## BARI

### Hotel Majesty

Via G. Gentile 97/B - 70126 Bari - Italia  
Tel. +39 080 5491099 - Fax +39 080 5492397  
E-mail: albergo@hotelmajesty.it

## BOLOGNA

### Sheraton Bologna Hotel & Conference Center

Via dell'Aeroporto, 34/36 - 40132 Bologna - Italia  
Tel. +39 051 400056 - Fax +39 051 404017  
E-mail: info@sheratonbologna.it

## MILANO

### The Chedi Milan

Via Villapizzone, 24 - 20156 Milano - Italia  
Tel. +39 02 3631888 - Fax +39 02 3631870  
E-mail: info@thechedimilan.com

## ROMA

### Hotel dei Congressi

Viale Shakespeare, 29 - 00144 Roma - Italia  
Tel. +39 06 5926021 - Fax +39 06 5911903  
E-mail: info@hoteldeicongressiroma.com

## SALERNO

### Grand Hotel Salerno

Lungomare Clemente Tafuri, 1 - 84127 Salerno - Italia  
Tel. +39 089 7041111 - Fax +39 089 7042030  
E-mail: info@grandhotelsalerno.it



# COME ARRIVARE

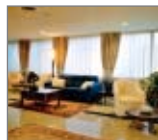

### BARI - Hotel Majesty

**Dall'Aeroporto Bari-Palese:** strada statale 16, direzione Brindisi-Lecce, uscita n. 15.

**Dalla Stazione Portuale:** lungomare Starita direzione Fiera del Levante, dalla Fiera seguire per S.S. 16 (Tangenziale) direzione Brindisi-Lecce, uscita n. 15.

**Dalla Stazione Ferroviaria:** collegamento bus-cittadino (n. 12 barrato), Extremurale Capruzzi, seguire per via Caldarola, Tangenziale Brindisi, uscita n. 15.

**Dall'Autostrada A14:** uscita Bari Nord o Bari Sud, proseguire in direzione Brindisi, uscita n. 15.



### BOLOGNA - Sheraton Bologna Hotel & Conference Center

L'hotel dista 1 km dall'aeroporto "Guglielmo Marconi" e 7 km dal centro città e dal quartiere fieristico.

**In auto:** l'hotel è a 1 km dall'uscita 4/aeroporto della Tangenziale, da cui è possibile raggiungere tutte le principali autostrade A1, A13, A14.

**In aereo:** un servizio navetta gratuito collega quotidianamente l'hotel con l'aeroporto "Guglielmo Marconi".

**In treno:** un servizio navetta gratuito da e per la Stazione. Per maggior sicurezza, comunicare l'orario di arrivo all'atto della prenotazione.



### MILANO - The Chedi Milan

**Dalla Stazione Centrale (Piazza Duca D'Aosta)** Totale km: 6.5km

Continuare su Piazza Duca D'Aosta • girare a destra Piazza 4 Novembre • continuare su Via Fabio Filzi • girare a sinistra Via Tonale • girare a destra in Via Melchiorre Gioia • girare a sinistra in Viale Lunigiana • prendere Viale Marche • prendere Piazzale Maciachini Carlo • prendere

Viale Edoardo Jenner • prendere Piazzale Costantino Nigra • continuare su Viale Luigi Bodio • prendere Piazzale Lugano • continuare sulla Cavalcavia Adriano Bacula • girare a destra in Viale Monte Ceneri • girare a sinistra in Via Mac Mahon, alla rotonda, piazza Pompeo Castelli, prendere la 3° uscita e continuare su Piazza Pompeo Castelli • girare a destra in Via Console Marcello • girare a sinistra in Via Villapizzone.

**Dalla Tangenziale Est** Totale km: 32km

Continuare su A51 in direzione Tangenziale nord • uscire alla Tangenziale nord, in prossimità di Cologno Monzese • girare a destra A52, passaggio in prossimità di Sesto San Giovanni (pedaggio 1.50€) • seguire la direzione Torino Monza • in prossimità di Monza, continuare su A4/E64 • passaggio in prossimità di Cinisello Balsamo • passaggio in prossimità di Bresso • passaggio in prossimità di Cusano Milanino • passaggio in prossimità di Cormanò • passaggio in prossimità di Novate Milanese, prendere l'uscita in direzione: Milano-Fiera • prendere l'uscita in direzione: Zona industriale • continuare su Via Giorgio Stephenson in direzione di Ospedale Sacco • entrare in Milano e continuare su Via Giorgio Stephenson • girare a destra in Via Filippo Palizzi • continuare su Via Console Marcello e girare di seguito in Via Villapizzone.

**Dalla Tangenziale Ovest**

In prossimità di Milano continuare su A50/E35/E62 • passaggio in prossimità di Rho e seguire la direzione di Torino • seguire la direzione E70 Venezia • continuare su A4/E64 • prendere l'uscita in direzione Milano Viale Certosa • prendere l'uscita in direzione Zona Industriale • continuare su Via Giorgio Stephenson in direzione di Ospedale Sacco • entrare in Milano e continuare su Via Giorgio Stephenson • girare a destra in Via Filippo Palizzi • continuare su Via Console Marcello e girare di seguito in Via Villapizzone.



### ROMA - Hotel dei Congressi

**Dalla Stazione Termini:** metropolitana Linea B (blu) fermata EUR Fermi.

**Dall'Autostrada:** dopo il casello del Raccordo in direzione Fiumicino prendere l'uscita n. 26 in direzione centro (EUR).

**Dall'Aeroporto Fiumicino:** transfer (40,00 €) a disposizione di coloro che contatteranno l'hotel comunicando con anticipo l'orario di arrivo del volo.



### SALERNO - Grand Hotel Salerno

Il Grand Hotel Salerno costruito, nel 2007 con la caratteristica forma a prua di nave, vanta una posizione esclusiva al centro della città:

200 m. dal porto turistico, punto di collegamento per le incantevoli costiere: amalfitana e cilentana; 400 m. dalla stazione ferroviaria e dal lungomare alberato che accompagna ad affascinanti passeggiate verso i luoghi d'arte, il centro storico animato da vicoli e vicioletti, i teatri e le vie dei Mercanti.

# INFORMAZIONI GENERALI

## ECM

### (Educazione Continua in Medicina)

La partecipazione ai corsi del programma di aggiornamento professionale FCO (Formazione Continua in Odontoiatria) consente di acquisire Crediti Formativi ECM, come stabilito dalla commissione Nazionale per la Formazione Continua, ai sensi dell'art. 16-ter, comma 2, del Decreto Legislativo 30 dicembre 1992, n. 502 e successive modificazioni.

Il programma di aggiornamento professionale FCO è stato predisposto mediante collaborazione tra ANDI (Associazione Nazionale Dentisti Italiani) e QUADRA Service Srl (iscrizione alla banca dati Provider ECM con autorizzazione ministeriale n. 320/2001).

Responsabile scientifico del programma FCO è il dott. Nicola Esposito, segretario culturale ANDI Nazionale.

## FCO

### (Formazione Continua in Odontoiatria)

Ai partecipanti sarà rilasciato un **attestato** comprovante la partecipazione al Programma di Formazione Continua in Odontoiatria ANDI e relativi crediti di aggiornamento professionale acquisiti.



## ORARI DEI CORSI

*(gli orari sono indicativi e potrebbero subire delle variazioni)*

ore 8.30	Registrazione partecipanti
ore 9.00	Inizio lavori
ore 11.30	Coffee-break
ore 11.45	Ripresa lavori
ore 13.30	Pausa
ore 14.30	Ripresa lavori
ore 17.30	Chiusura lavori
ore 18.00	Verifica dell'apprendimento

## QUOTE DI ISCRIZIONE

Soci ANDI	€ 50,00 + iva (€ 60,00)
Non Soci ANDI	€ 200,00 + iva (€ 240,00)
Studenti CLOPD soci ANDI	€ 25,00 + iva (€ 30,00)

La preiscrizione è obbligatoria. La disponibilità dei posti è limitata pertanto le adesioni saranno accettate in base all'ordine di arrivo delle schede di iscrizione fino ad esaurimento dei posti disponibili.

## ISCRIZIONE • INFORMAZIONI

### PRENOTAZIONI ALBERGHIERE



#### QUADRA Service Srl

Tel. +39 0722 329797

Fax +39 0722 351161

fco.andi@quadraservice.com

**I partecipanti Medici Odontoiatri dovranno presentarsi muniti del tesserino di iscrizione all'Albo dei Medici e degli Odontoiatri.**



**Dentalevante**

VI Memorial Giuseppe Sfregola

**Dentalevante**

VI Memorial Giuseppe Sfregola

17/18  
Ottobre  
2008



Ingresso  
Monumentale  
Pad. 9/10  
Fiera del Levante  
Bari

CON IL PATROCINIO DI



SEGRETERIA ORGANIZZATIVA CONGRESSUALE ANDI - BARI  
Via Massaua ,1-70123 Bari  
Telefono 0805347857 Fax 0805822043



## ANDI BARI

**Presidente:** Dr. Roberto Maffei  
**Vice Presidente:** Dr. Francesco Morgese  
**Segretario Sindacale:** Dr. Arcangelo Causo  
**Segretario Culturale:** Dr. Francesco Pappalardi  
**Segretario Prov.le:** Dr. Achille Nicola  
**Tesoriere:** Dr. Antonello Filipponio

## Consiglieri provinciali:

Dr. Raniero Barattolo  
 Dr. Nicola Cavalcanti  
 Dr. Nunzio Cirulli  
 Dr. Gaetano Depalo  
 Dr. Fabio De Pascalis  
 Dr. Nicola Esposito  
 Dr. Davide Ferrero  
 Dr. Costantino Spinelli  
 Dr. Vito Michele Clemente

## Coll. Prov. dei Revisori dei conti

**Presidente:** Dr. Sabino Cefola  
**Effettivi:** Dr. Antonio Agea  
 Dr. Francesco Recchia  
**Supplente:** Dr. Pietro Convertino

## Segreteria Scientifica

Dr. Roberto Maffei  
 Dr. Francesco Pappalardi

## Segreteria Organizzativa Congressuale Andi

Associazione Nazionale Dentisti Italiani - Bari  
 Via Massaua ,1-70123 Bari  
 Telefono 0805347857 Fax 0805822043



## ISCRIZIONE QUOTE

Per l'iscrizione al Congresso è necessario compilare l'apposita scheda e inviarla alla segreteria organizzativa di ANDI Bari entro il 15/10/2008.

Il pagamento potrà avvenire a mezzo:

- Assegno bancario o circolare non trasferibile intestato ad ANDI BARI
- Bonifico bancario a favore di:  
**ANDI BARI, Unicredit Banca di Roma, Ag. 9 via Lembo 38/g**  
**IBAN IT92K0300204005000000317217**
- Contanti presso la nostra sede in via Massaua 1, 70123 Bari  
 Tel 080.534.78.57 Fax 080.582.20.43.

Le quote sono così ripartite:

- Soci ANDI € 50,00
- Non soci ANDI € 160,00
- Odontotecnici soci SICED € 80,00
- Odontotecnici non soci SICED € 150,00
- Igienisti - ASO - Studenti: Gratis



## Stand ed Espositori

STAND ESPOSITORE	STAND ESPOSITORE
1 MIDA	42 BREDEN
2 PIUMINI DANESI	43 IDI EVOLUTION
3 NOBEL BIOCARE	44 REVELLO
4 MONTE DEI PASCHI DI SIENA	45 ANTHOS
5 KRUGG	46 GEASS
6 ADDA EDITORE	47 DAM
7 KERAMIKOS DENTAL	48 PFIZER
8 AZIMUTH	49 GEISTLICH
9 DEUTSCHE BANK	50 AMERICAN EXPRESS
14 DENTAL PROJECT	51 MENTADENT
15 VITERBO RADIOLOGIA	52 ANDI SERVIZI
16 DL MEDICA	53 LEONE
17 AZ. VINICOLA BATTIFARANO	54 GLAXO
20 NOBIL METAL	55 MIGLIONICO
21 KERR	56 SVILUPPO DENTALE
22 PROCTER & GAMBLE	57 MICERIUM
23 KAVO	58 3M
27 DURR	59 DENTAL CREATION
28 DEI ITALIA	60 DENTAL MORO
29 ZIMMER	61 WINTECK
31 UTET	62 BRACCO
31bis POLIFARMA	63 GHIMAS
32 STED	64 GAMMA DENTAL
33 ILIC	65 MEDICA SERVICE
34 ASTRATECH	66 SWEDEN & MARTINA
35 DELLA TORRE VERA	67 INFOPROJECT
36 DENTAL FLY	68 ERREKAPPA
37 DENTITALIA	69 NUOVA G2
38 METAL STORE	70 BANCA POPOLARE DEL MATERANO
39 CALISI	71 BANCA POPOLARE DEL MATERANO
40 STRAUMANN	72 MEDICAL CARE
41 DENTSPLY	

**Cari Amici, cari Colleghi**, collaboratori del dentale tutto, ci avviciniamo per la quattordicesima volta alla nostra storica manifestazione il DENTALEVANTE 2008, ricordando per il VI anno il caro Giuseppe Sfregola.

Gli 8000 metri quadrati dedicati allo spazio espositivo degli oltre 70 sponsor, a cui va il nostro ringraziamento, le 4 sale dedicate a contenere gli alti momenti culturali, la contemporanea presenza di tutte le componenti del dentale, la location prestigiosa ed imponente, collocano definitivamente questa manifestazione tra le più importanti in Italia.

Infatti in controtendenza con ciò che avviene nel resto d'Italia, abbiamo deciso di creare una vera e propria Fiera del Dentale che si proponga come volano per il rilancio economico del nostro settore che, in termini sociali, occupazionali, economici, è molto sottovalutato dalla società e dalla politica.

Infatti ancor più importante per noi è il valore, l'impatto che un evento del genere potrà avere sul fronte extra dentale, a livello mediatico, sulla società e su quella politica che ormai da anni mira, difficoltà dopo difficoltà, alla distruzione della nostra amata libera professione.

ANDI Bari ha deciso quindi, in piena serenità ed armonia, di prendere letteralmente sulle proprie spalle la responsabilità di avviare il rilancio di un settore in profonda crisi e di gestirne la difesa senza risparmio di energia e con grande spirito di abnegazione, potendo da liberi professionisti continuare ad affermare con orgoglio di essere uno dei migliori prodotti italiani, i migliori dentisti del mondo!

Vorrei in definitiva trasferire, ad ognuno di voi che lotta nel suo studio quotidianamente con sacrificio ed onestà, la responsabilità non di una semplice partecipazione ad un congresso ma quella di essere utile a se stesso ed alla categoria.

Il 17 e 18 ottobre sarà certamente bellissimo frequentare i padiglioni 9 e 10 della campionaria, incontrare i colleghi, gli amici, realizzare acquisti, confrontarci culturalmente, ma mai come quest'anno sarà importante ed utile esserci.

Il DENTALEVANTE 2008 è un appello, una adunata, un momento decisivo per contare e per salvare la nostra libera professione.

dott. Roberto Maffei

## Odontoiatri

- 8,30** Registrazione partecipanti  
*Coffee break di benvenuto*
- 9,00** Il costo della prestazione  
odontoiatrica  
*Prof. Antonio Pelliccia*
- 9,30** Management dei mini impianti  
in implantologia  
*Prof. Roberto Grassi*
- 10,15** Rialzo di seno mascellare:  
migliorare i risultati semplificando la tecnica  
e utilizzando la fes nella programmazione  
e nelle complicanze  
*Dr. Guido Gallini*  
*Dr. Roberto Borloni*
- 11,00** *Coffee break*
- 11,45** La sfida estetica nella zona frontale  
*Dr. Sergio Buda*
- 12,30** Influenza del macro e micro design  
sui tessuti perimplantari  
*Dr. Leonardo Targetti*
- 13,15** *Lunch break*
- 15,00** L'estetica in implantologia dai casi  
semplici ai complessi attraverso  
l'applicazione di impianti bone level  
e tissue level  
*Dr. Daniel Hess*
- 17,30** *Coffee break*
- 18,00** Il trattamento dei deficit ossei  
perimplantari mediante l'utilizzo di  
scaffold di osso bovino, colla di  
fibrina eterologa e fattori di crescita  
*Dr. Daniele Cardaropoli*

## Aso Id

- 10.00** L'assistenza chirurgica:  
esperienza didattica interattiva  
*Sig.ra Alessandra Bergonzi*
- 11.30** *Coffee break*
- 12.15** L'odontoiatria biologica:  
i nuovi orizzonti  
*Sig.ra Alessandra Bergonzi*
- 13.15** Fine dei lavori

### INFORMAZIONI GENERALI SUL XIV CONGRESSO

Il XIV Congresso Dentalevante 2008 VI Memorial Giuseppe Sfrégola è inserito nel programma ECM del Ministero della Salute (DL 229/99).

I lavori congressuali sono aperti a medici, odontoiatri, igienisti, assistenti alla poltrona, odontotecnici, operatori del settore, studenti. L'accesso alle sale congressuali sarà consentito solo tramite badge di riconoscimento rilasciato al momento della registrazione.

Ai partecipanti sarà consegnato un attestato di partecipazione. L'accesso alla esposizione merceologica è gratuito, ma bisogna comunque registrarsi presso la segreteria del congresso; è possibile iscriversi all'Andi durante i lavori congressuali.

Per partecipare alla manifestazione i medici, gli odontoiatri, gli igienisti e studenti, dovranno esibire il tesserino di appartenenza all'ordine o il certificato di iscrizione universitario.

La segreteria del congresso si riserva il diritto di apportare tutte le variazioni che si rendessero necessarie per il buon andamento della manifestazione. I lavori si terranno il 17 e 18 Ottobre 2008 presso i padiglioni 9 e 10 della Fiera del Levante di Bari ingresso monumentale.

## Aso Id

- 10,00** Ruolo del team odontoiatrico nel management del paziente: dalle fasi di accoglienza ai protocolli clinici operativi preventodontici  
*1 parte*  
*Prof.ssa Gianna Nardi*
- 11,30** *Coffee break*
- 12,15** Ruolo del team odontoiatrico nel management del paziente: dalle fasi di accoglienza ai protocolli clinici operativi preventodontici  
*II parte*  
*Prof.ssa Gianna Nardi*
- 13,15** *Lunch break*
- 15,00** La gestione della strumentazione rotante dalla lubrificazione alla sterilizzazione  
*Sig. Alessandro Cannarozzo*
- 15,45** Danni derivanti da protesi incongrue  
*Dr.ssa Anna Maria La Forgia*

## Odontoiatri

- 9,00** Saluto delle autorità
- 10,00** La patologia oncologica e l'odontoiatria: risultati di una indagine territoriale  
*Prof Gianfranco Favia*
- 10,15** Il contenzioso e la conciliazione giudiziale e stragiudiziale  
*Dr. Marco Scarpelli*
- 11,00** Nuove tecnologie in ortodonzia  
*Prof. Felice Festa*
- 11,45** *Coffee break*
- 12,30** Dal trattamento endodontico al restauro: un percorso clinico-logico  
*Prof. Massimo Gagliani*
- 13,15** Fine dei lavori

## Odontotecnici

In collaborazione con S.I.C.E.D



- 9.00** Registrazione
- 9.30** *Coffee break di benvenuto*
- 10.00** Il restauro mimetico dei denti anteriori:  
materiali e tecnica  
*Odt Daniele Rondoni*
- 10.45** Faccette in ceramica:  
osservazione del dente naturale,  
materiali e metodi  
*Odt Attilio Sommella*
- 11.30** *Coffee break*
- 12.15** Protesi fissa:  
dalla tradizione all'innovazione  
*Odt Giovanni Artioli*
- 13.15** *Lunch break*
- 15.00** Il ruolo della tessitura superficiale  
nell'integrazione delle ceramiche  
dentali su metallo e zirconia  
*Odt Vincenzo Mutone*
- 15.45** La ceramica pressata:  
problematiche e soluzioni  
*Odt Gianfranco Ferrari*
- 16.30** Protesi ed implantologia:  
utilizzo dei nuovi materiali  
*Odt Maurizio Gualandri*
- 17.30** *Coffee break*
- in collaborazione con STRAUMANN*
- 18.15** Dalla corona alla riabilitazione  
completa con il sistema cad cam etkon  
*Odt Luca Santoni*

## Odontoiatri Odontotecnici

- 10.00** Edentulia totale:  
strategie cliniche e tecniche per la  
realizzazione di una protesi completa  
tradizionale  
I parte  
*Dr. Antonio Della Pietra*  
*Odt Antonio Zollo*
- 11.30** *Coffee break*
- 12.15** Edentulia totale:  
strategie cliniche e tecniche per la  
realizzazione di una protesi completa  
tradizionale  
II parte  
*Dr. Antonio Della Pietra*  
*Odt Antonio Zollo*
- 13.00** Fine dei lavori

## Workshop

Venerdì - 17 ottobre 2008



**9.30/10.00**

Come ottimizzare nello studio le necessità di  
illuminazione igiene e tecnologia multimediale  
*Relatore: Dr. Antonio Raffaele*



**11.00/13.00**

L'impianto post estrattivo e flappes nel carico  
immediato  
*Speaker: Dr. A. Magliano*  
*Chairman: Dr. F. La Torre*



## SCHEDA DI REGISTRAZIONE CONGRESSUALE

Da inviare a mezzo posta o a mezzo fax  
A.N.D.I. BA - 70123 Bari, via Massaua, 1 - fax 080.582.20.43  
(I seguenti dati saranno anche utilizzati per la registrazione ECM)

Cognome e nome:

Qualifica:

Luogo e data di nascita:

Cod. Fisc.:

P. I.V.A.:

Ragione sociale:

Indirizzo di studio:

CAP:

Città:

Prov.:

Tel./Fax:

### CONGRESSO DENTALEVANTE

17 - 18 Ottobre 2008

(barrare le voci cui siete interessati)

- Soci ANDI € 50,00
- Non soci ANDI € 160,00
- Odontotecnici soci SICED € 80,00
- Odontotecnici non soci SICED € 150,00
- Igienisti - ASO - Studenti: Gratis

*La richiesta della presente operazione vale come consenso per le comunicazioni dei suoi dati (d. leg.vo 196/03).*

Luogo e data

Firma

## MODALITÀ DI PAGAMENTO

Per l'iscrizione al Congresso è necessario compilare l'apposita scheda e inviarla alla segreteria organizzativa di ANDI Bari entro il 15/10/2008.

Il pagamento potrà avvenire a mezzo:

- Assegno bancario o circolare non trasferibile intestato ad ANDI BARI
- Bonifico bancario a favore di:  
**ANDI BARI, Unicredit Banca di Roma, Ag. 9 via Lembo 38/g**  
**IBAN IT92K0300204005000000317217**
- Contanti presso la nostra sede in via Massaua 1, 70123 Bari  
Tel 080.534.78.57 Fax 080.582.20.43.



VITERBO  
RADIOLOGIA



Per difendere il Tuo futuro di libero professionista chiedendo un fisco più equo e opponendoci alla mercificazione del nostro lavoro con intervento di capitali e pubblicità scorretta;

Per avere un'associazione a cui porre tutte le domande che riguardano la gestione del Tuo studio;

Per conoscere le normative in materia sanitaria e poter usufruire a costi agevolati dei corsi obbligatori per legge;

Per difendere la nostra professione dalle vecchie e nuove forme di abusivismo.

Per migliorare l'immagine del dentista agli occhi dell'opinione pubblica;

Per promuovere il Tuo nome tramite il servizio "Trova i Dentisti ANDI" su Internet;

Per ricevere informazioni sindacali, culturali e fiscali tempestive e costanti;

Per usufruire di convenzioni speciali per lo Smaltimento dei rifiuti Sanitari Pericolosi, per le verifiche periodiche dei radiografici e sugli impianti elettrici.

SECRETARIA ORGANIZZATIVA  
QUOTA DI PARTECIPAZIONE  
SEDE DEL CORSO  
COME RAGGIUNGERCI

Per ulteriori informazioni e/o iscrizione rivolgersi alla Sezione Provinciale 0823 320322 oppure al dott. Luigi Finizio: 081 7517477-0823 320-313 (FAX) - indirizzo di posta elettronica:

luifini@libero.it.

La quota di iscrizione al corso entro il **10 ottobre** è:

**30 euro** per i soci ANDI.

**60 euro + IVA** per i **non** soci.

**30 euro** per gli studenti CLOPD.

Dopo tale data:

**50 euro** per i soci ANDI.

**100 euro + IVA** per i **non** soci.

**50 euro** per gli studenti CLOPD

**Sono compresi nel costo del corso il coffee break e il lunch break.**

DATI PER BONIFICO

IT71M0101014903100000001402

I crediti ECM sono riservati ai primi 200 iscritti.

Numero evento 10994-8032009

NOVOTEL CASERTA

Viale Carlo III - 81100 Capodrise-Caserta

A 2 Km dall'uscita autostradale Caserta SUD

Telefono : 0823 826553



Ortodonzia e Implantologia

Johnson & Johnson

LISTERINE®  
DENTOSAN®



Sezione Provinciale di Caserta



VIII MASTERDAY

Aggiornamento Continuo  
in Odontoiatria

ANDI EVENTI NAZIONALE

Masterday  
2008



CASERTA  
SABATO 18 OTTOBRE 2008



NUOVA STARDENTAL s.r.l.

Purita IVA 02933370617  
Viale Lincoln, 119 (già 105) - Il Palazzo Letizia - 81100 CASERTA  
Telefono 0823 32 20 26  
Telefax 0823 35 36 56  
E-mail: nuovastardental@interfree.it



# MasterDay 2008 — Aggiornamento Continuo in Odontoiatria.

Cari colleghi,

anche questo ottobre riproponiamo il nostro congresso diventato ormai un appuntamento fisso della nostra provincia. L'attuale edizione del Master Day fa parte del circuito Nazionale "ANDI EVENTI" e questo vedrà le presenze, in quella data, di numerosi componenti del direttivo nazionale della Nostra Associazione.

Da un punto di vista culturale parleremo di vari argomenti spaziando dalla conservativa alla protesi, passando per l'ortodonzia per arrivare alla laser terapia. Tutti i relatori porteranno il loro contributo in termini di innovazione nelle tecniche e nei materiali.

Non tralascieremo anche in questa occasione, un breve spazio a fine giornata, sulle problematiche gestionali della professione ed in particolare sull'importanza della comunicazione medico-paziente e della prevenzione del contenzioso medico legale.

Come ormai è consuetudine, il pranzo è compreso nel costo dell'evento e rappresenterà un momento informale per confrontarsi con i relatori e i colleghi; vi sarà un piccolo contributo economico: 30 € per i soci e 60 € per i non soci, che rappresenta un simbolico apporto alle notevoli spese organizzative. Anche in questa occasione saranno erogati i crediti ECM.

Certo di incontrarvi porgo un cordiale saluto.

Il Presidente  
Dott. Pellegrino Gioacchino

## Programma della giornata

**Ore 8.30**

Registrazione dei partecipanti.

PRESENTAZIONE DEL CORSO

PRESIDENTE NAZIONALE ANDI—DOTT. ROBERTO CALLIONI

PRESIDENTE ANDI CASERTA—DOTT. G. PELLEGRINO

**Ore 9.00**

**DOTT. PASQUALE CIARAVOLO - SIG CIRO PISANO.**  
*Individualizzazione della diagnosi e della terapia ortodontica*

**Ore 10.15**

**DR. ROBERTA CERESINI**

*Comunicare con efficacia per curare meglio*

**Ore 11.00**

COFFE BREAK

**Ore 11.15**

**PROF. FRANCESCO SOMMA**

*Il sistema PROTAPER Universal*

**Ore 12.30**

**DOTT. MARINO MICCINI**

*Dall'implantologia standard alla gestione dei casi complessi*

**Ore 13.30**

LUNCH BREAK

**Ore 14.30**

**DOTT. CLAUDIO STACCHI, SIG MARCO BONINO**

*Procedure cliniche e di laboratorio nell'ottimizzazione di casi implantari.*

**Ore 16.00**

**DR. RICCARDO DEGREGORIS**

*I Laser in odontoiatria e oltre.  
Erbio / Neodimio / Diodo*

**Ore 17.30**

DOTT. CARLO DONADIO

COME GESTIRE IL CONTENZIOSO MEDICO LEGALE: STRUMENTI PER I SOCI ANDI

**Ore 18.00**

**DR. GIANFRANCO PRADA—DOTT. FRANCESCO ANTONUCCI**  
*Aspetti sindacali della professione odontoiatrica*

**Ore 18.30**

VERIFICA DI APPRENDIMENTO E CHIUSURA LAVORI

MODULO DI ISCRIZIONE



Nome e Cognome \_\_\_\_\_

Via \_\_\_\_\_ N. \_\_\_\_\_

Città \_\_\_\_\_

Telefono \_\_\_\_\_

Socio ANDI sezione di: \_\_\_\_\_

Totale: \_\_\_\_\_

IVA: \_\_\_\_\_

Totale: \_\_\_\_\_

Autorizzo l'uso dei miei dati per la spedizione di pubblicazioni tecniche e l'invio di mailing ai sensi dell'art. 13 del D.Lgs. 30 giugno 2003 n. 196 sul trattamento dei dati personali.

Data ..... Firma .....

L'ANDI CASERTA riconosce i diritti di cui all'art. 7 del citato D.Lgs. n. 196/03 ed in particolare quello di accedere ai propri dati chiedendone la correzione, l'integrazione e, ricorrendone gli estremi, la cancellazione.



Via Due Portoni n° 27  
Tel. e Fax 081/5462107



**JONATA**  
MANIFATTURE ODONTOTECNICHE



## COME ARRIVARE



Uscita autostrada A22 a Trento Centro.  
Seguire indicazioni per Padova,  
dopo circa 10 Km uscire a Susà.  
In centro al paese seguire l'indicazione San Vito.

Il congresso, da Località Susà in poi, è segnalato  
da appositi cartelli installati dall'organizzazione.

### Orari:

8.30 - 9.00	Iscrizione.
9.30 - 10.30	I parte
10.30 - 11.00	Coffe breack
11.00 - 12.30	II parte
12.30 - 14.00	Pranzo
14.00 - 16.30	III parte
16.30 - 17.00	IV parte

Si ringrazia per la partecipazione:



Si ringrazia per l'ospitalità San Patignano



**Associazione Nazionale  
Dentisti Italiani**

Sezione di Trento

**Congresso regionale**

*sabato 18 ottobre 2008*

**L'ESTETICA IN TERAPIA  
PARODONTALE E PROTESICA  
CRITERI DIAGNOSTICI ED  
OPZIONI TERAPEUTICHE**

Relatori:

**Prof. Roberto Pontoriero**

Teatro Comunità  
**SanPatignano**  
San Vito di Pergine Valsugana  
(Trento)

**SanPatignano.**

## PROFILO DEI RELATORI

Prof. Roberto Pontoriero

*Laureato in Medicina e Chirurgia e specialista in Odontostomatologia presso l'Università di Siena.*

*Specialista in Parodontologia e Master in Oral Biology presso University of Pennsylvania.*

*Specialista e P.h.D. in Parodontologia presso University of Goteborg.*

## Abstracts

*La valutazione del fattore estetico, durante il trattamento delle zone antero-superiori della dentizione, riveste un ruolo di fondamentale importanza nell'impostazione di un piano di trattamento che consenta di pre-visualizzare il risultato finale delle varie opzioni terapeutiche.*

*Nel corso della presentazione saranno analizzati e discussi:*

- *I parametri decisionali interdisciplinari nella formulazione del piano di trattamento e l'analisi delle possibilità terapeutiche parodontali ed/od implantari.*
- *La razionalizzazione dell'approccio chirurgico delle zone estetiche, le tecniche ed i meccanismi di guarigione in funzione di eventuali tempi finalizzazione protesica.*
- *La pre-visualizzazione del risultato sia nella correzione di difetti parodontali sia nella correzione di anomalie tessutali.*

## PROGRAMMA

- Criteri diagnostici nella riabilitazione estetica dei sestanti antero superiori
- Problematiche relative ai tessuti molli ed alle selle edentule
- Presentazione casi e considerazioni finali

**A.N.D.I.** Sezione di Trento

**Congresso regionale**  
Anno 2008

**L'ESTETICA IN TERAPIA  
PARODONTALE E PROTESICA  
CRITERI DIAGNOSTICI ED  
OPZIONI TERAPEUTICHE**

Sabato 18 ottobre 2008

**Prof. Roberto Pontoriero**

SCHEDA DI ADESIONE

QUOTA DI ISCRIZIONE

- **Socio ANDI** € 90 (IVA non dovuta)
- **Non Socio** € 150,00 IVA non compresa

Coordinate Bancarie: A.N.D.I. sez. prov. Trento  
UNICREDIT BANCA  
IBAN: IT 03 0 02008 20802 000005586901

**Spedire la scheda e copia del bonifico  
entro il 10 ottobre 2008  
anche via fax**

*Per iscrizioni e informazioni:*  
**A.N.D.I. Sezione di Trento**  
**Via Grazioli, 67 - 38100 Trento TN**  
**Tel. e Fax 0461/235415**

## PROFILO DEI RELATORI

Prof. Roberto Pontoriero

*Laureato in Medicina e Chirurgia e specialista in Odontostomatologia presso l'Università di Siena.*

*Specialista in Parodontologia e Master in Oral Biology presso University of Pennsylvania.*

*Specialista e P.h.D. in Parodontologia presso University of Goteborg.*

## Abstracts

*La valutazione del fattore estetico, durante il trattamento delle zone antero-superiori della dentizione, riveste un ruolo di fondamentale importanza nell'impostazione di un piano di trattamento che consenta di pre-visualizzare il risultato finale delle varie opzioni terapeutiche.*

*Nel corso della presentazione saranno analizzati e discussi:*

*- I parametri decisionali interdisciplinari nella formulazione del piano di trattamento e l'analisi delle possibilità terapeutiche parodontali ed/od implantari.*

*- La razionalizzazione dell'approccio chirurgico delle zone estetiche, le tecniche ed i meccanismi di guarigione in funzione di eventuali tempi finalizzazione protesica.*

*- La pre-visualizzazione del risultato sia nella correzione di difetti parodontali sia nella correzione di anomalie tessutali.*

## PROGRAMMA

- Criteri diagnostici nella riabilitazione estetica dei sestanti antero superiori
- Problematiche relative ai tessuti molli ed alle selle edentule
- Presentazione casi e considerazioni finali



**Sabato 15 novembre 2008**

ROMA

Hotel Jolly Villa Carpegna

via Pio IV, 6

## **"la questione dei Rinnovi"**

*(in collaborazione con "Progetto Odontologia Forense")*

9.30/10.00 registrazione partecipanti

10.00

- **Saluto del Presidente Nazionale ANDI** (dott. Roberto Callioni)
- presentazione corso Segretario Culturale Nazionale ANDI (dott. Nicola Esposito)

10.15/11.00

- **la valutazione del danno e i rinnovi**  
(prof. Yvo Vermylen - BELGIO)

11.00/11.45

- **l'EBD sui rinnovi; il corretto utilizzo della letteratura di riferimento**  
(dott.ssa Gabriella Grusovin)

*- coffee break -*

12.00/12.45

- **lo stato dell'arte sui rinnovi**  
(dott. Marco L. Scarpelli)

12.45/13.30

- conclusioni: **le prospettive ed il metodo medico-legale**  
(prof. Gian-Aristide Norelli)

13.30/14.00 discussione

14.00 ECM: questionari/ chiusura lavori



Associazione Nazionale Dentisti Italiani

**Corso di Aggiornamento di Odontologia Forense ANDI**

Roma, 15 novembre 2008

Hotel Jolly Villa Carpegna - via PIO IV, 6

Spett.le

**Segreteria Culturale Nazionale ANDI**

**via fax al numero 06\_5830.1633**

**c.a. della Sig.ra Manuela Zurli**

**Modulo di pre-iscrizione socio ANDI**

Con la presente provvedo a confermare la mia intenzione di partecipare al corso di aggiornamento ANDI del 15 novembre 2008.

Attendo conferma dell'iscrizione stessa, provvederò quindi ad effettuare, come da Vostre istruzioni, il bonifico dell'importo di € 50,00

- intestato: **ANDI**
- presso: **Banca Nazionale del Lavoro, Agenzia 6300, Roma Bissolati**
- Coordinate Bancarie: **c/c n. 00000000267, ABI 01005, CAB 03200**
- **IBAN IT36D010050320000000000267**

**NOTA BENE!**

⇐Il corso è riservato a tutti i SOCI ANDI

⇐La quota comprende la partecipazione ai lavori congressuali, come da programma pubblicato, compresi coffee break e lunch.

Nome _____
Cognome _____
Via/piazza _____ .n _____ CAP _____
Città _____ Prov _____
Email _____
Tel. _____ Fax _____ cell _____
C.F. _____ P.IVA _____

In fede \_\_\_\_\_ .li \_\_\_\_\_